

工事写真報告書

工事番号 令和 1 年度

工事名

工事箇所 外壁・その他 塗装工事

工事住所 筑紫野市 むさしヶ丘

工期 着手 令和 年 月 日

竣工 令和 年 月 日

工事施工者 ベストホーム株式会社



外観



外観



外観



外観



外観



外観



鼻隠し

経年劣化しています。

劣化すると腐食、お住まいの痛みにつながりますので、下塗り・上塗りをおこないます。



軒天

経年劣化しています。

この部分は、通気性の良い軒天専用の塗装をしていきます。



樋・ダクトカバー

この部分は塩ビ素材になります。

劣化すると割れが生じたりすることがありますので、塩ビ専用の下塗りをおこない塗装をしていきます。

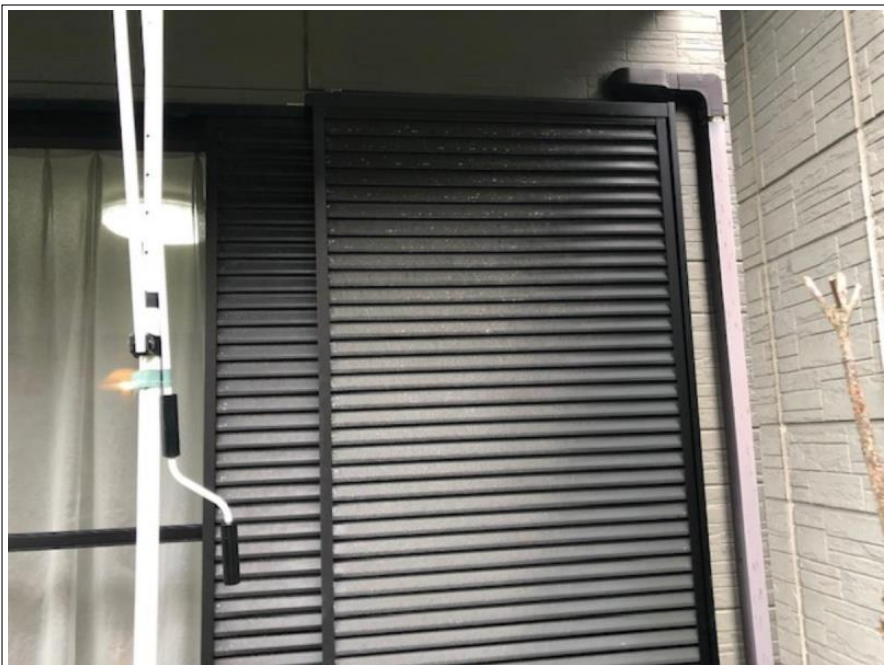

雨戸

こちらは鉄・スチール素材になります。

劣化進むと腐食やサビの発生がしてきますので、劣化が進む前のメンテナンスをお勧め致します。



フード

対処方法

サビが発生しているうえに塗装をしてもすぐにサビが表面化してきますので、ケレン作業・サビ止め等の下地処理を行い塗装をしていく必要があります。



フード

同上



基礎

アルカリ性のコンクリートは空気中の二酸化炭素や酸性雨と結合することによって徐々に中性化されます。

中性化されたコンクリートは表面にヒビが入るだけでなく、内部の鉄筋の腐食や膨張につながり構造物の性能低下につながりますので、シーリング等で補修をおこないます。

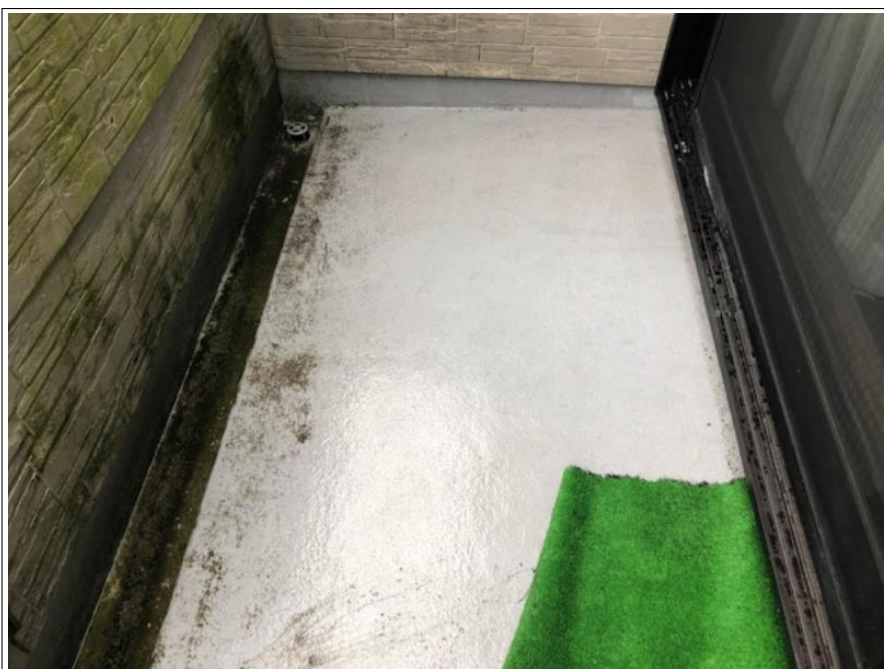

ベランダ

経年劣化しています。

劣化が進むと雨漏れの原因にもなりますので、雨漏れする前の保護塗装をお勧め致します。



ベランダ

同上



外壁 現状

紫外線などにより塗膜の表面が劣化し、チョークの粉状のような状態になっています。この状態になると表面から水や湿気を吸い込んでしまい、外壁や中の躯体の痛みにつながりますので、早めの塗装をお勧めします。



外観 反り

外壁の劣化やクラック・シーリングの痛みが原因で外壁が水や湿気を吸って乾いてを繰り返し外壁が沿ってしまっています。

反ってしまうと二度と反りは戻らず、さらに反りがひどくなると割れ等も生じてきますので、ひどくなる前の塗装をお勧めします。



外壁 反り

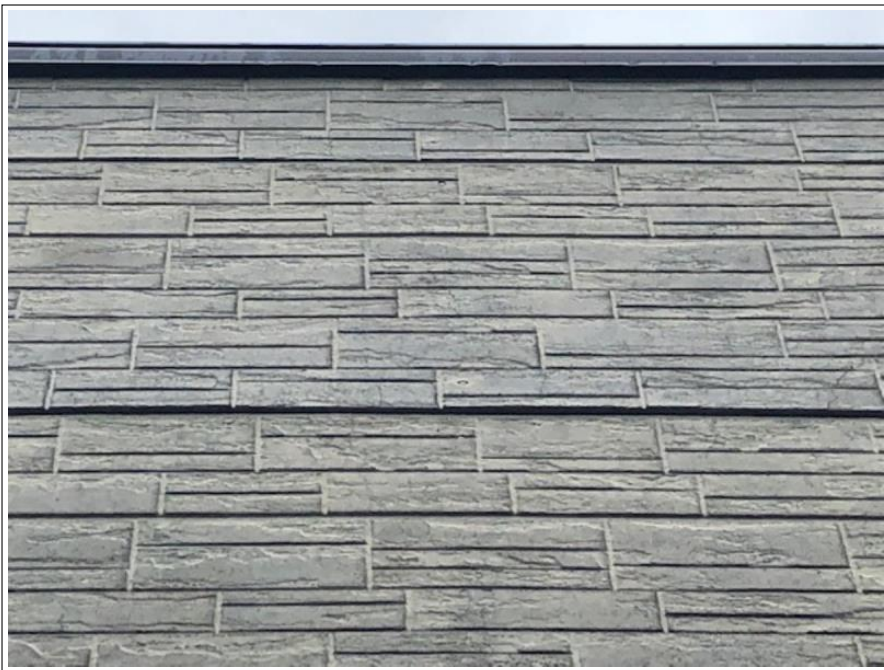

外壁 反り

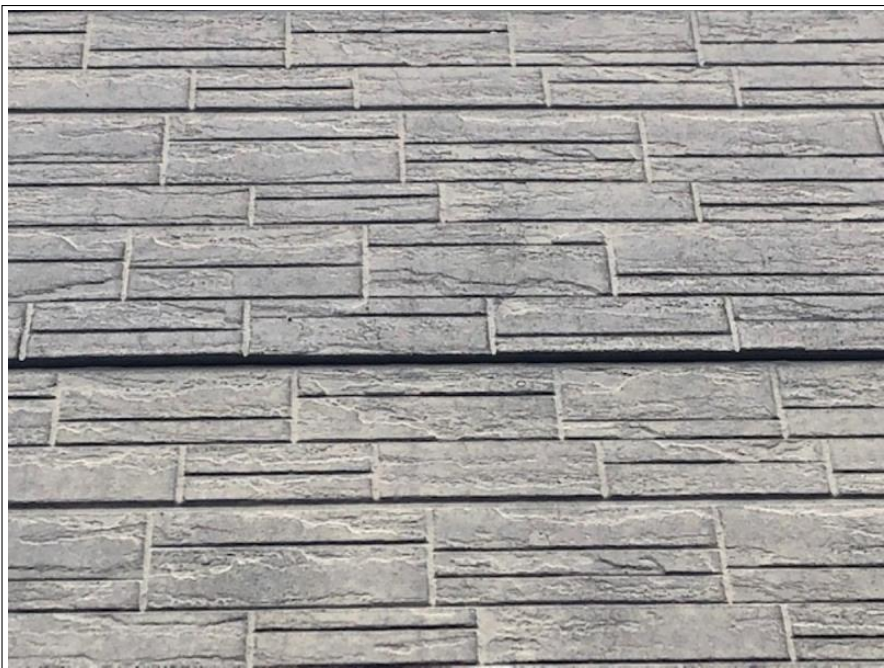

外壁 反り

同上

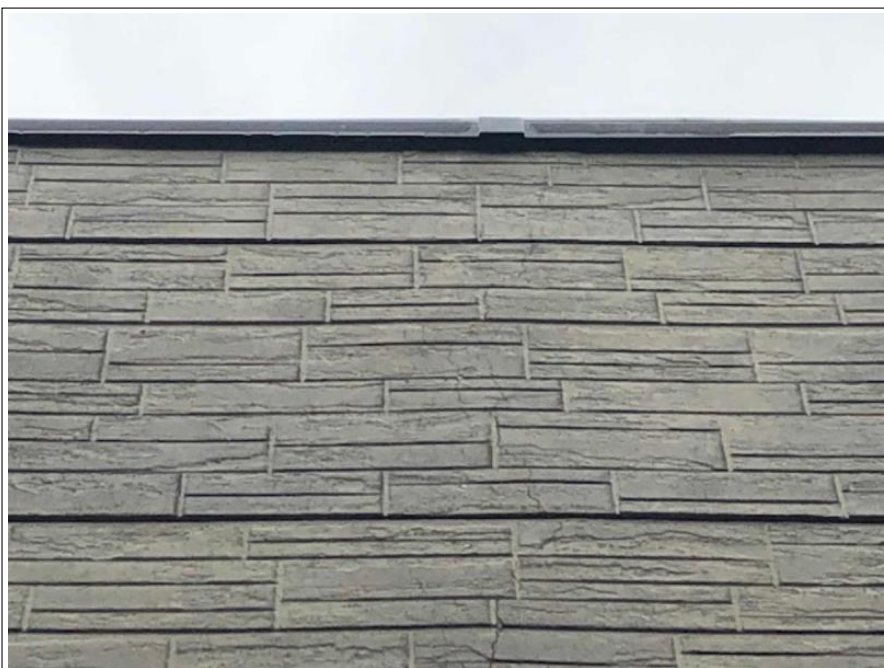

外壁 クラック部

劣化している部分があります。
この部分から雨水や湿気、炭酸ガス
等が直接浸入し躯体・ボードの痛み
や建物の寿命に繋がりますので、下
塗りやシーリング材等で補修をおこ
ない、塗装をしていきます。



外壁 クラック部

同上



外壁 クラック部

同上

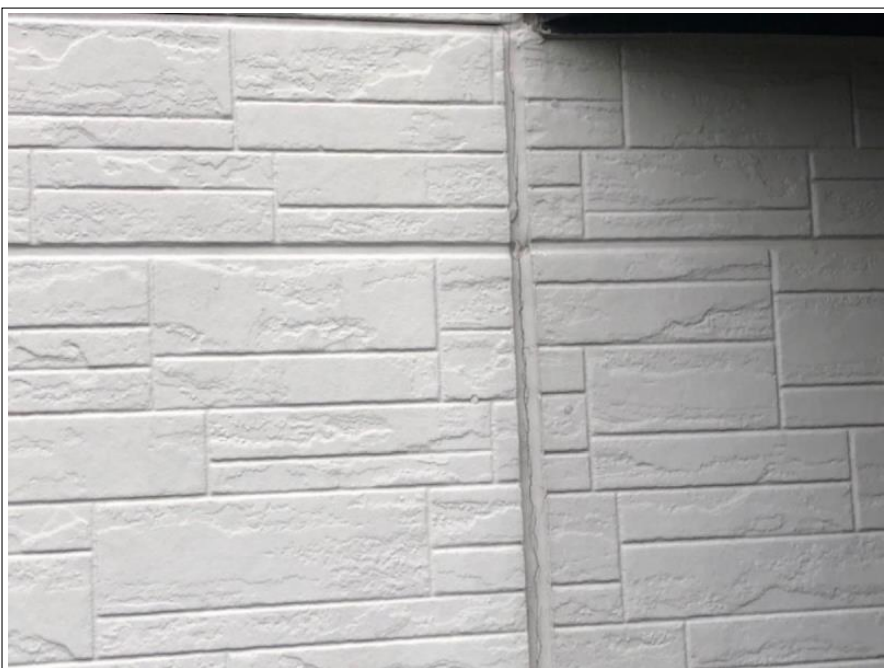

外壁 ボードシーリング劣化部

劣化している部分があります。
この部分から雨水や湿気、炭酸ガス
等が直接侵入し躯体・外壁の痛みや
建物の寿命につながりますので、
ボードシーリング部は打替えをおこ
ない塗装をしていきます。



外壁 ボードシーリング劣化部

同上



外壁 ボードシーリング劣化部

同上

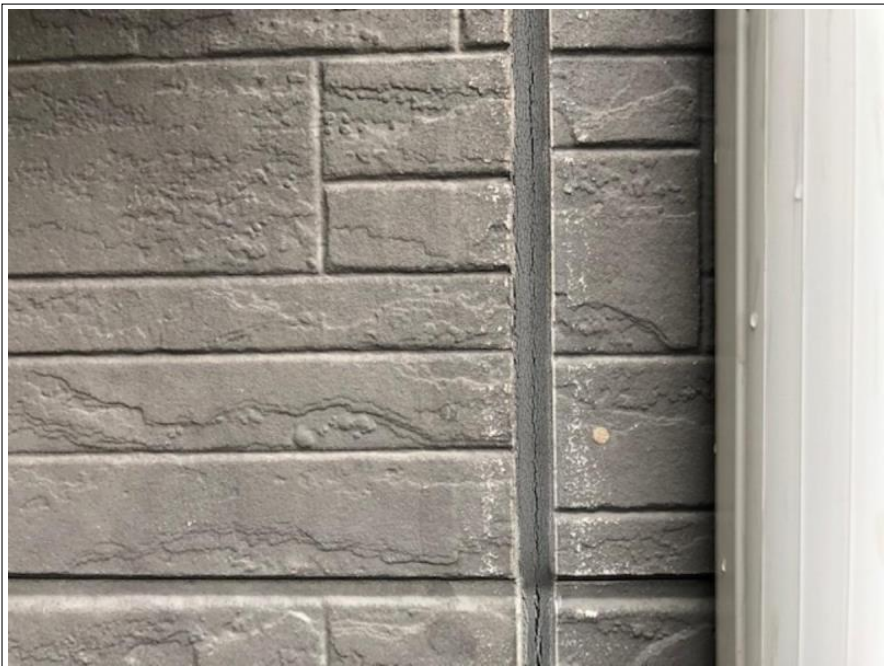

外壁 ボードシーリング劣化部

同上

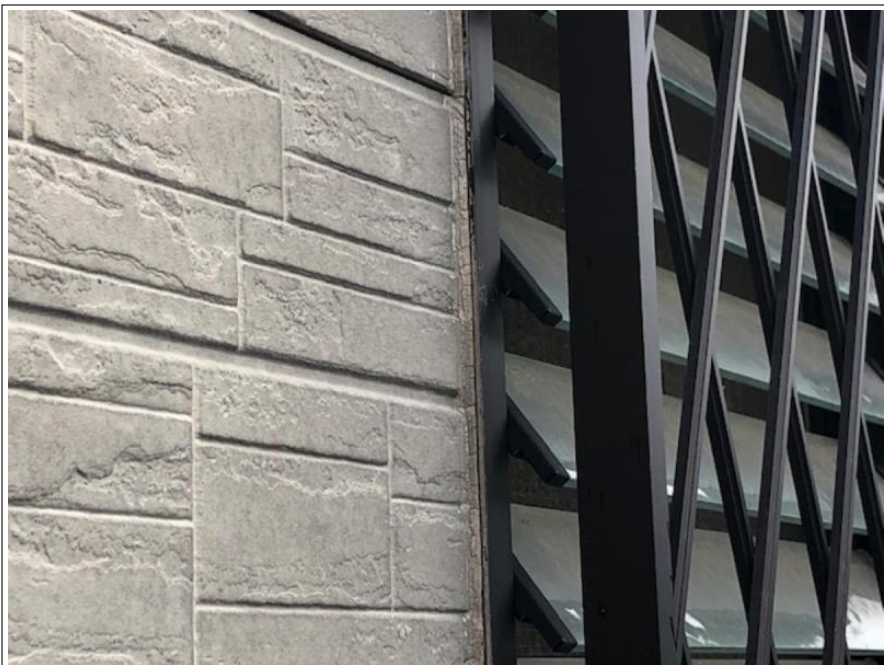

外壁 サッシ廻りシーリング部

サッシ廻りも劣化しています。この部分は深く撤去の際にサッシや外壁を痛めたり、打替え後に雨漏れしてくる場合がありますので、打増しをおこない塗装をしていきます。

※現状雨漏れしている場合は、打替え施工が必要になります。



外壁 入隅シーリング部

同上



外壁 カビ発生

カビの発生が見られます。カビの上にくら良い塗装をしても、カビの根が残っている以上塗膜を突き破って表面化してきますので、カビの根を抑える必要があります。



作成者：戸高勇樹

劣化診断士

認定番号：13100230

外壁 カビ発生部

いくら高圧洗浄をかけても、カビの根が残ってしまいますので、カビの根を殺す防カビ下塗りをおこない、下塗り・上塗り二回の三層四工程をおこないます。

外壁 カビ発生

同上

認定証明書

外装劣化診断士

認定番号：13100230

氏名 戸高 勇樹 様

外装劣化診断士認定試験の結果、基準を満たし合格したことを証します。

平成25年11月10日

外装劣化診断士 認定証

認定番号 13100230

氏名 戸高 勇樹

生年月日 昭和47年12月28日

正会員 一般社団法人住宅保全推進協会

認定 平成25年11月10日

一般社団法人住宅保全推進協会