

# 工事写真報告書

工事番号 令和 3 年度

工事名

工事箇所 住宅塗装 及び その他改修工事

工事住所 北九州市 戸畑区 幸町

工期 着手 令和 3 年 8 月 5 日

竣工 令和 3 年 9 月 7 日

工事施工者 ベストホーム株式会社



施工前

---

---

---

---

---

---

---

---



施工前

---

---

---

---

---

---

---

---



施工前

---

---

---

---

---

---

---

---



足場組立

---

---

---

---

---

---

---

---



足場組立

---

---

---

---

---

---

---

---

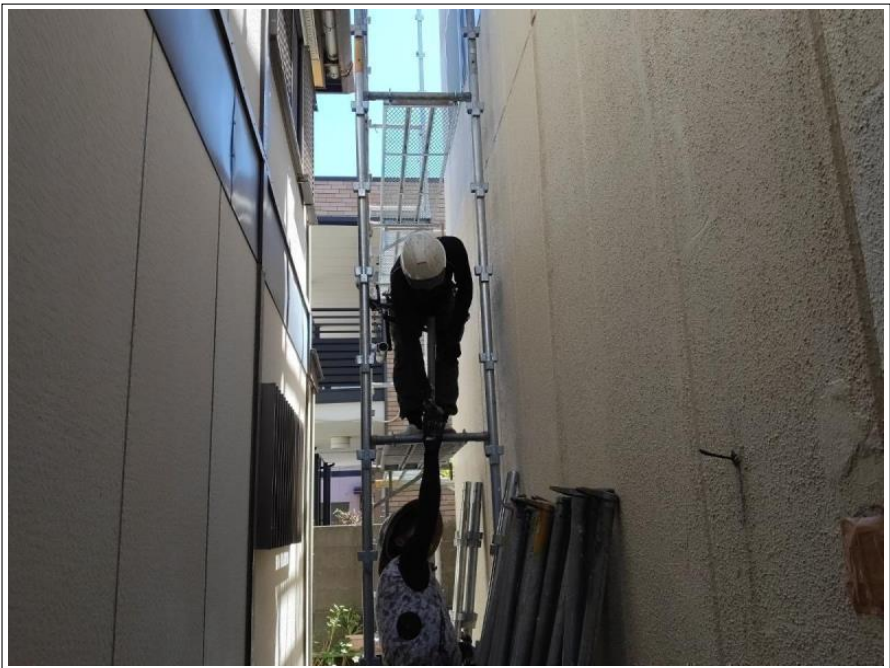

足場組立

---

---

---

---

---

---

---

---

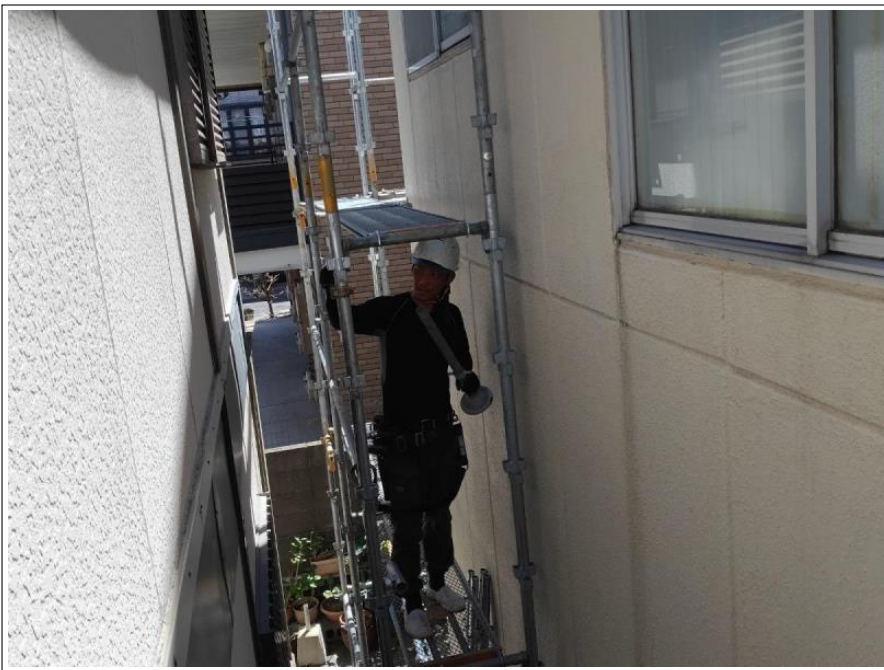

足場組立

---

---

---

---

---

---

---

---

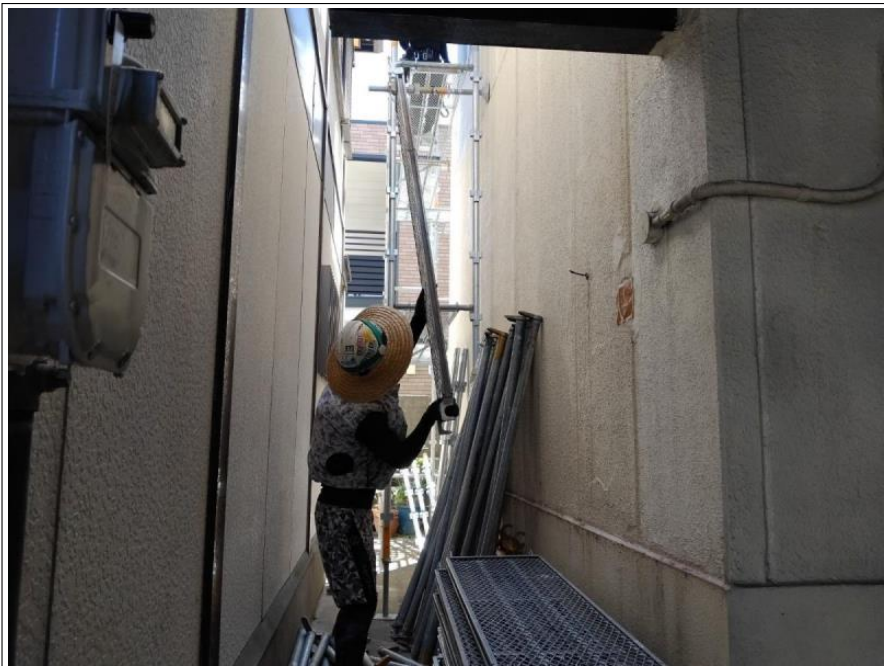

足場組立

---

---

---

---

---

---

---

---



足場組立 完了

---

---

---

---

---

---

---

---



既存換気扇撤去工事

施工完了



既存換気扇撤去工事

施工完了



ベランダデッキ裏補強工事

施工中



ベランダデッキ裏補強工事

施工完了



ベランダ庇取替工事

既存庇撤去

完了



ベランダ庇取替工事

新規野地板取付け



ベランダ庇取替工事

新規野地板取付け完了

新規ガルバリウム鋼板張り



ベランダ庇取替工事

新規ガルバリウム鋼板張り

施工中

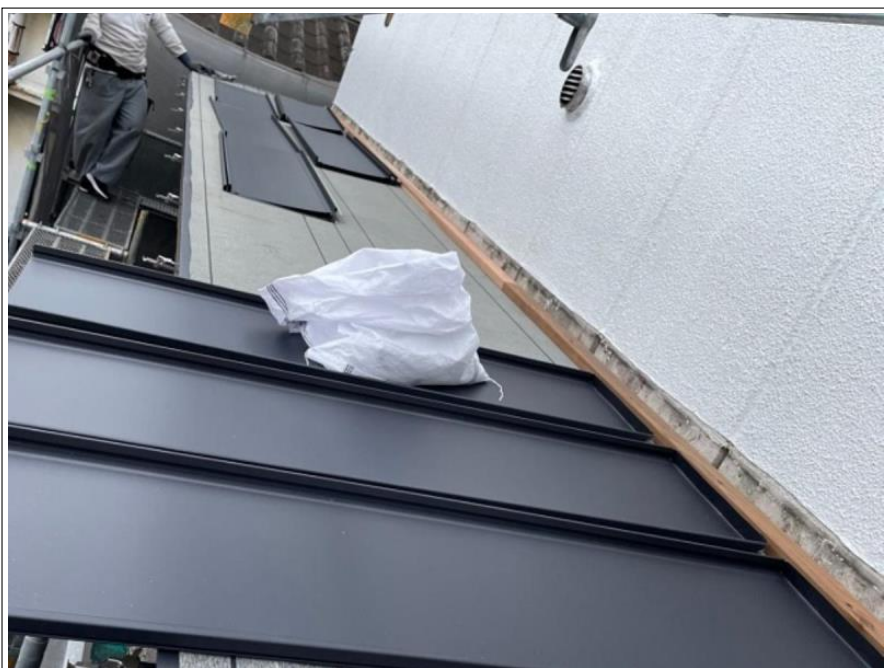

ベランダ庇取替工事

新規ガルバリウム鋼板張り

施工中



ベランダ庇取替工事

新規ガルバリウム鋼板張り

施工中



ベランダ庇取替工事

施工完了



ベランダ庇取替工事

施工完了



ベランダ庇取替工事

施工完了

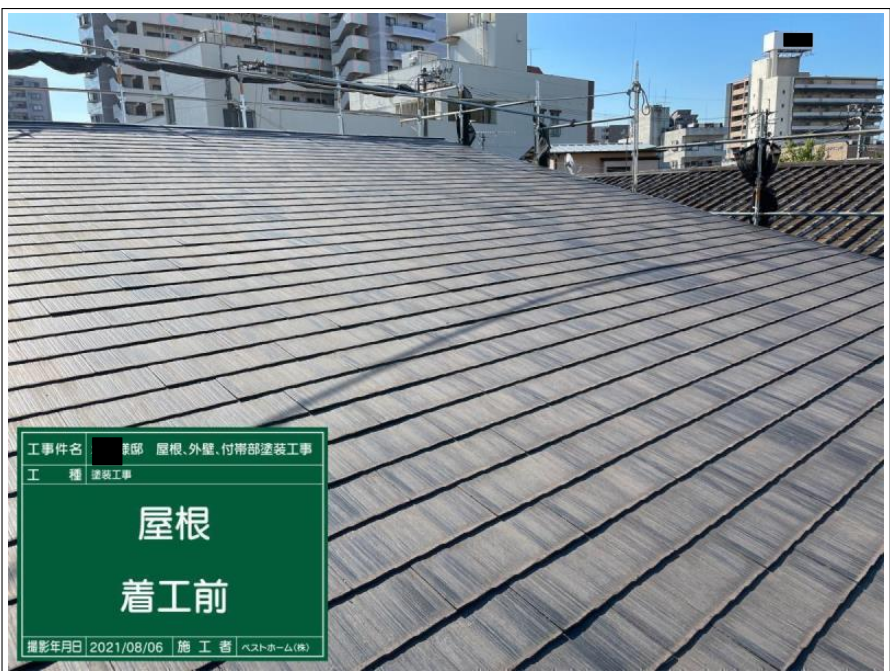

高圧洗浄

屋根

施工前

工事件名 棟部 屋根、外壁、付帯部塗装工事  
工 種 塗装工事  
**屋根  
着工前**  
撮影年月日 2021/08/06 施工者 ペストホーム(株)



高圧洗浄

屋根

工事件名 棟部 屋根、外壁、付帯部塗装工事  
工 種 塗装工事  
**屋根  
高圧洗浄**  
撮影年月日 2021/08/09 施工者 ペストホーム(株)

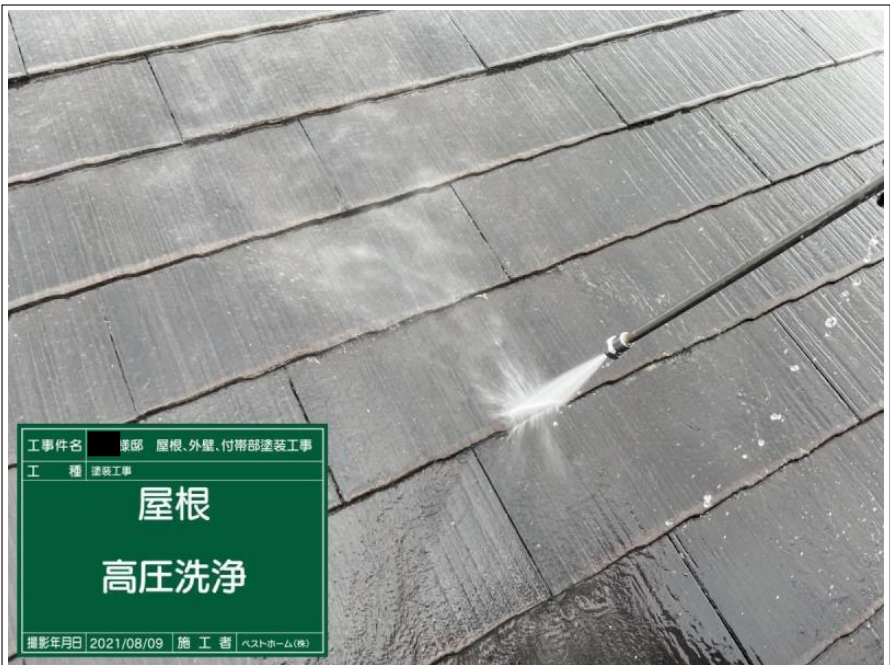

工事件名 棟部 屋根、外壁、付帯部塗装工事  
工 種 塗装工事  
**屋根**  
**高圧洗浄**  
撮影年月日 2021/08/09 施工者 ペストホーム(株)

高圧洗浄

屋根

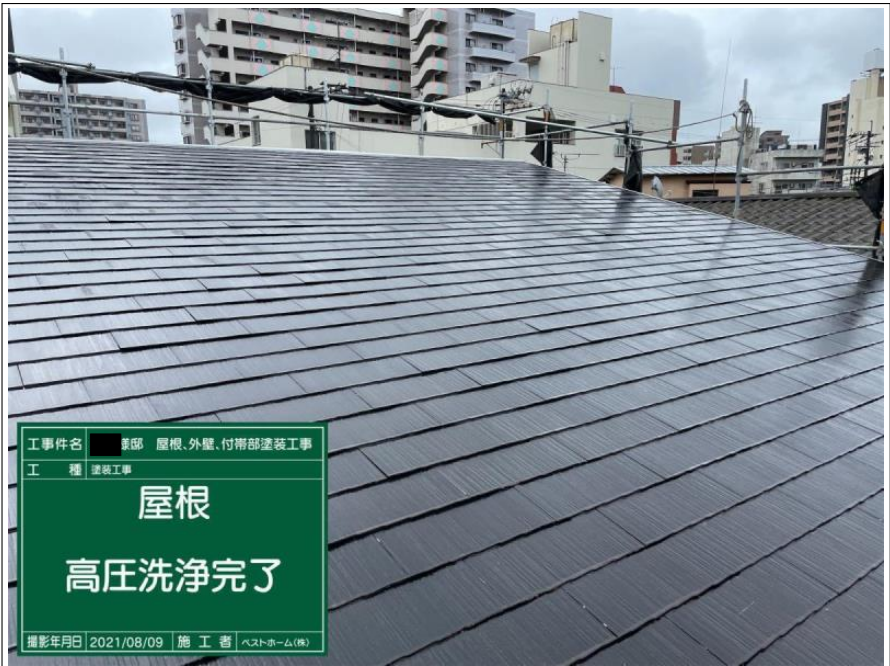

工事件名 棟部 屋根、外壁、付帯部塗装工事  
工 種 塗装工事  
**屋根**  
**高圧洗浄完了**  
撮影年月日 2021/08/09 施工者 ペストホーム(株)

高圧洗浄

屋根

完了

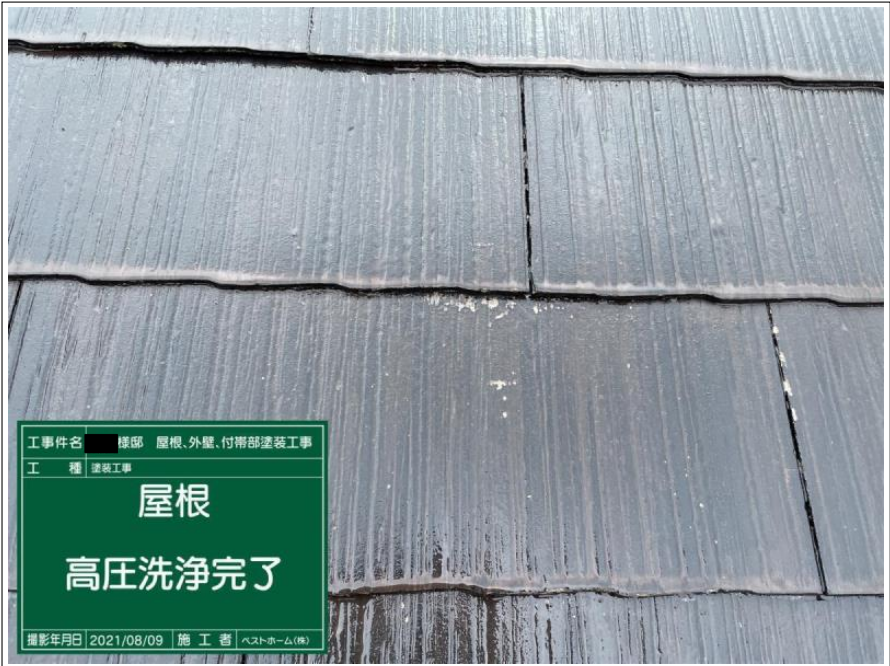

工事件名 棟部 屋根、外壁、付帯部塗装工事  
工 種 塗装工事  
**屋根**  
**高圧洗浄完了**  
撮影年月日 2021/08/09 施工者 ペストホーム(株)

高圧洗浄

屋根

完了



高圧洗浄

---

軒天

---

施工前

---

---

---

---

---

---

---

---



高圧洗浄

---

軒天

---

---

---

---

---

---

---

---

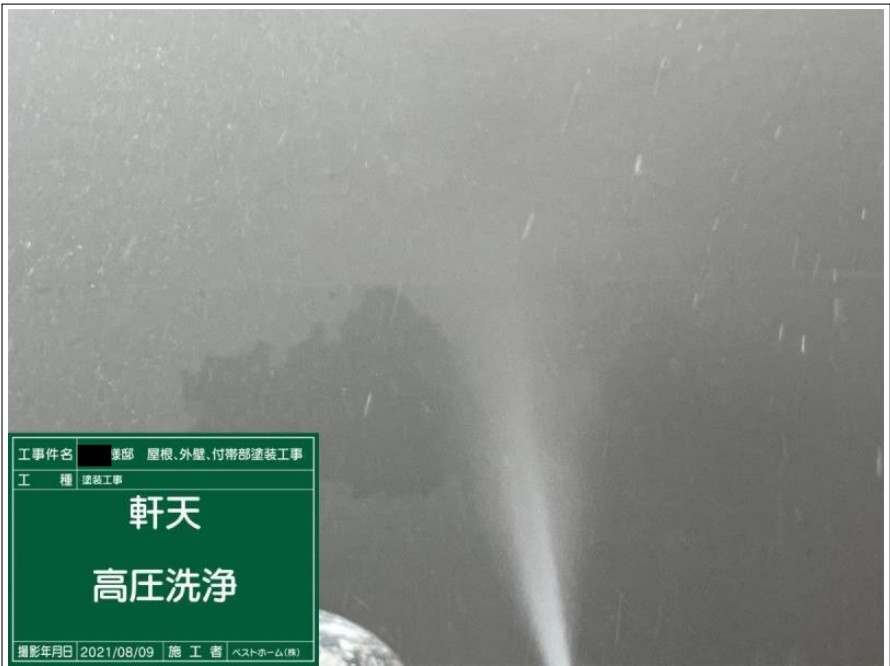

高圧洗浄

---

軒天

---

---

---

---

---

---

---

---



工事件名 棟部 屋根、外壁、付帯部塗装工事  
 工種 塗装工事  
**軒天**  
**高圧洗浄完了**  
 撮影年月日 2021/08/09 施工者 ベストホーム(株)

高圧洗浄

軒天

完了



工事件名 棟部 屋根、外壁、付帯部塗装工事  
 工種 塗装工事  
**軒天**  
**高圧洗浄完了**  
 撮影年月日 2021/08/09 施工者 ベストホーム(株)

高圧洗浄

軒天

完了



工事件名 棟部 屋根、外壁、付帯部塗装工事  
 工種 塗装工事  
**北面外壁**  
**着工前**  
 撮影年月日 2021/08/09 施工者 ベストホーム(株)

高圧洗浄

外壁 北面

施工前



工事件名 様邸 屋根、外壁、付帯部塗装工事  
 工 種 塗装工事  
**西面外壁**  
**着工前**  
 撮影年月日 2021/08/09 施工者 ペストホーム(株)

高圧洗浄

外壁 西面

施工前

---

---

---

---

---

---

---

---

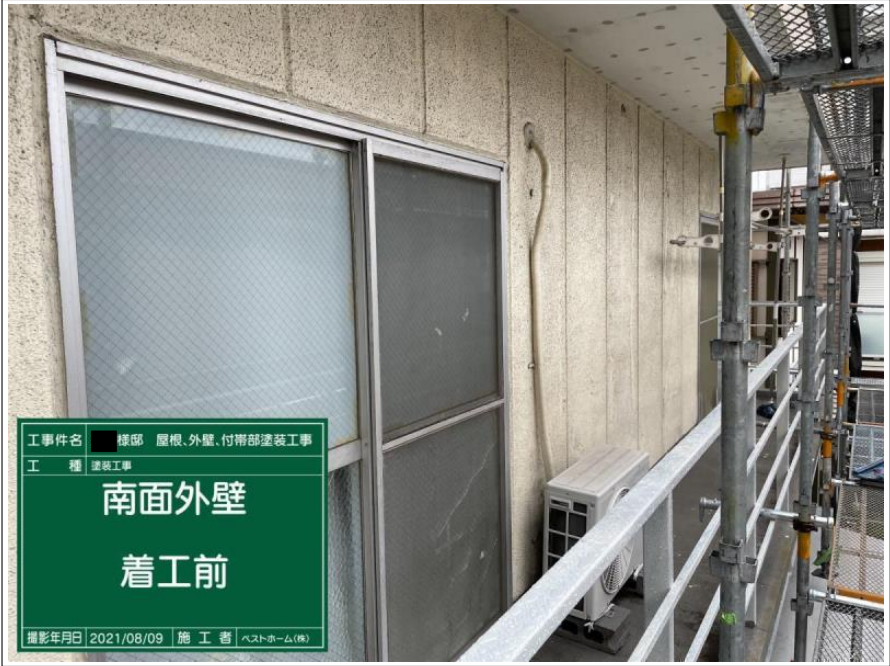

工事件名 様邸 屋根、外壁、付帯部塗装工事  
 工 種 塗装工事  
**南面外壁**  
**着工前**  
 撮影年月日 2021/08/09 施工者 ペストホーム(株)

高圧洗浄

外壁 南面

施工前

---

---

---

---

---

---

---

---



工事件名 様邸 屋根、外壁、付帯部塗装工事  
 工 種 塗装工事  
**東面外壁**  
**着工前**  
 撮影年月日 2021/08/09 施工者 ペストホーム(株)

高圧洗浄

外壁 東面

施工前

---

---

---

---

---

---

---

---



工 事 件 名 様邸 屋根、外壁、付帯部塗装工事  
工 種 塗装工事  
**メイン外壁**  
**着工前**  
撮影年月日 2021/08/09 施 工 者 ベストホーム(株)

高圧洗浄

外壁メイン部

施工前



工 事 件 名 様邸 屋根、外壁、付帯部塗装工事  
工 種 塗装工事  
**メイン外壁**  
**高圧洗浄**  
撮影年月日 2021/08/09 施 工 者 ベストホーム(株)

高圧洗浄

外壁メイン部



工 事 件 名 様邸 屋根、外壁、付帯部塗装工事  
工 種 塗装工事  
**メイン外壁**  
**高圧洗浄**  
撮影年月日 2021/08/09 施 工 者 ベストホーム(株)

高圧洗浄

外壁メイン部



高圧洗浄

外壁メイン部

---

---

---

---

---

---

---

---



高圧洗浄

外壁メイン部

完了

---

---

---

---

---

---

---

---



高圧洗浄

外壁メイン部

完了

---

---

---

---

---

---

---

---



工事件名 棟部 屋根、外壁、付帯部塗装工事  
 工 種 塗装工事  
**増築部外壁**  
**着工前**  
 撮影年月日 2021/08/09 施工者 ベストホーム(株)

高圧洗浄

外壁 増築部

施工前



工事件名 棟部 屋根、外壁、付帯部塗装工事  
 工 種 塗装工事  
**増築部外壁**  
**高圧洗浄**  
 撮影年月日 2021/08/09 施工者 ベストホーム(株)

高圧洗浄

外壁 増築部



工事件名 棟部 屋根、外壁、付帯部塗装工事  
 工 種 塗装工事  
**増築部外壁**  
**高圧洗浄**  
 撮影年月日 2021/08/09 施工者 ベストホーム(株)

高圧洗浄

外壁 増築部



高圧洗浄

外壁 増築部

完了



高圧洗浄

外壁 増築部

完了



高圧洗浄

外壁アクセント部

施工前



工 事 件 名 棟 号 屋 根、外 壁、付 帯 部 塗 装 工 事  
工 種 塗 装 工 事  
**アクセント外壁**  
**高圧洗浄**  
撮 影 年 月 日 2021/08/09 施 工 者 ベストホーム(株)

高圧洗浄

外壁アクセント部



工 事 件 名 棟 号 屋 根、外 壁、付 帯 部 塗 装 工 事  
工 種 塗 装 工 事  
**アクセント外壁**  
**高圧洗浄**  
撮 影 年 月 日 2021/08/09 施 工 者 ベストホーム(株)

高圧洗浄

外壁アクセント部



工 事 件 名 棟 号 屋 根、外 壁、付 帯 部 塗 装 工 事  
工 種 塗 装 工 事  
**アクセント外壁**  
**高圧洗浄完了**  
撮 影 年 月 日 2021/08/09 施 工 者 ベストホーム(株)

高圧洗浄

外壁アクセント部

完了



高圧洗浄

外壁アクセント部

完了



高圧洗浄

外壁 北面

完了



高圧洗浄

外壁 西面

完了

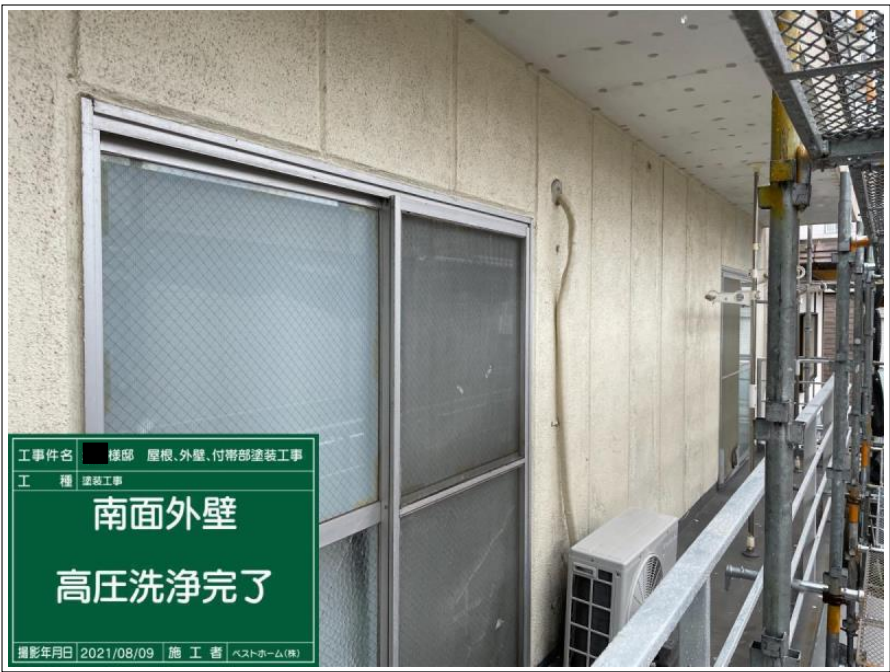

工 事 件 名 棟 号 屋根、外壁、付帯部塗装工事  
 工 種 塗装工事  
**南面外壁**  
**高圧洗浄完了**  
 撮影年月日 2021/08/09 施 工 者 ベストホーム(株)

高圧洗浄

外壁 南面

完了



工 事 件 名 棟 号 屋根、外壁、付帯部塗装工事  
 工 種 塗装工事  
**東面外壁**  
**高圧洗浄完了**  
 撮影年月日 2021/08/09 施 工 者 ベストホーム(株)

高圧洗浄

外壁 東面

完了



工 事 件 名 棟 号 屋根、外壁、付帯部塗装工事  
 工 種 塗装工事  
**ベランダ床**  
**着工前**  
 撮影年月日 2021/08/09 施 工 者 ベストホーム(株)

高圧洗浄

ベランダ床

施工前



工事件名 様邸 屋根、外壁、付帯部塗装工事  
工 種 塗装工事  
**ベランダ床  
高圧洗浄**  
撮影年月日 2021/08/09 施工者 ベストホーム(株)

高圧洗浄

ベランダ床



工事件名 様邸 屋根、外壁、付帯部塗装工事  
工 種 塗装工事  
**ベランダ床  
高圧洗浄**  
撮影年月日 2021/08/09 施工者 ベストホーム(株)

高圧洗浄

ベランダ床



工事件名 様邸 屋根、外壁、付帯部塗装工事  
工 種 塗装工事  
**ベランダ床  
高圧洗浄完了**  
撮影年月日 2021/08/09 施工者 ベストホーム(株)

高圧洗浄

ベランダ床

完了



工事件名 様邸 屋根、外壁、付帯部塗装工事  
 工 種 塗装工事  
**ベランダ床**  
**高圧洗浄完了**  
 撮影年月日 2021/08/09 施 工 者 ベストホーム(株)

高圧洗浄

ベランダ床

完了

---

---

---

---

---

---

---

---



高圧洗浄

玄関ドア

---

---

---

---

---

---

---

---



工事件名 様邸 屋根、外壁、付帯部塗装工事  
 工 種 塗装工事  
**その他**  
**高圧洗浄**  
 撮影年月日 2021/08/09 施 工 者 ベストホーム(株)

高圧洗浄

玄関ドア

---

---

---

---

---

---

---

---



工 事 件 名 様邸 屋根、外壁、付帯部塗装工事  
 工 種 塗装工事  
**その他**  
**高圧洗浄**  
 撮影年月日 2021/08/09 施 工 者 ベストホーム(株)

高圧洗浄

---

玄関土間

---



---



---



---



---



---



---



---



工 事 件 名 様邸 屋根、外壁、付帯部塗装工事  
 工 種 塗装工事  
**階段**  
**着工前**  
 撮影年月日 2021/08/06 施 工 者 ベストホーム(株)

高圧洗浄

---

鉄骨階段

---

施工前

---



---



---



---



---



---



---



---



工 事 件 名 様邸 屋根、外壁、付帯部塗装工事  
 工 種 塗装工事  
**階段**  
**高圧洗浄**  
 撮影年月日 2021/08/09 施 工 者 ベストホーム(株)

高圧洗浄

---

鉄骨階段

---



---



---



---



---



---



---



---



工 事 件 名 棟 邸 屋 根、外 壁、付 帯 部 塗 装 工 事  
工 種 塗 装 工 事

**階段**  
**高 圧 洗 浄**

撮 影 年 月 日 2021/08/09 施 工 者 ベ ス ト ナ ム (株)

高 圧 洗 浄

鉄 骨 階 段

---

---

---

---

---

---

---

---

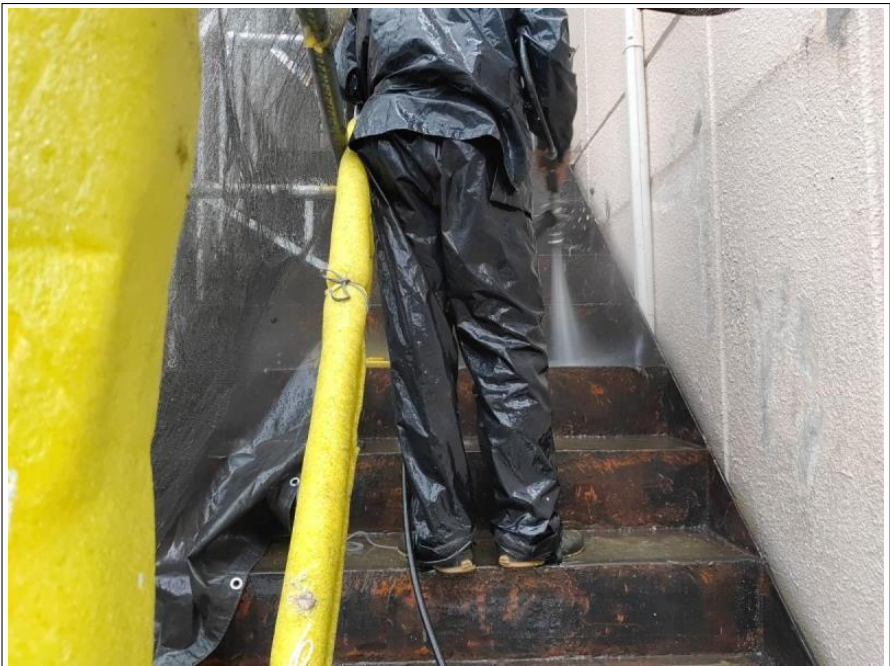

高 圧 洗 浄

鉄 骨 階 段

---

---

---

---

---

---

---

---



工 事 件 名 棟 邸 屋 根、外 壁、付 帯 部 塗 装 工 事  
工 種 塗 装 工 事

**階段**  
**高 圧 洗 浄 完 了**

撮 影 年 月 日 2021/08/09 施 工 者 ベ ス ト ナ ム (株)

高 圧 洗 浄

鉄 骨 階 段

完 了

---

---

---

---

---

---

---

---



高圧洗浄

---

鉄骨階段

---

完了

---



---



---



---



---



---



---

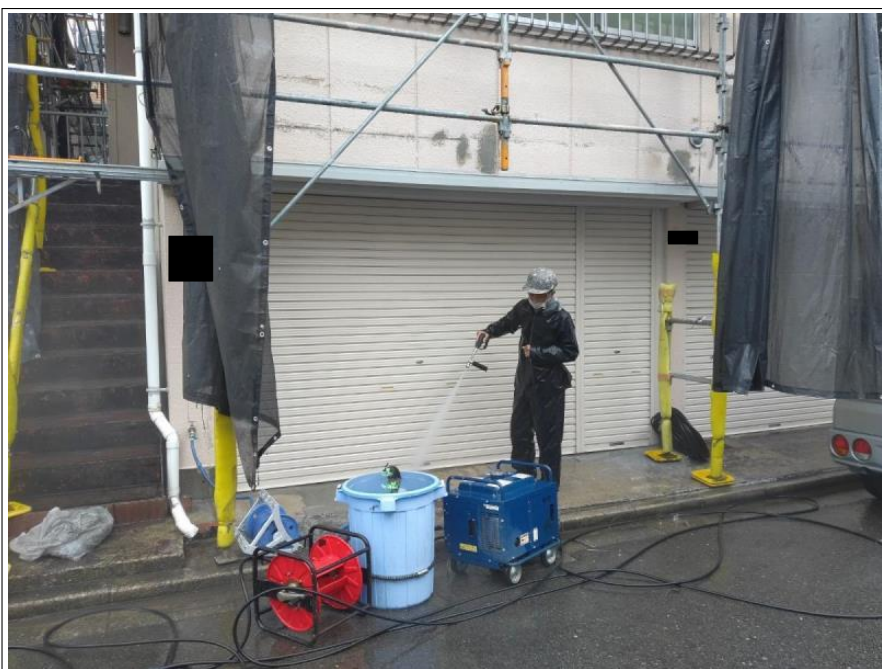

高圧洗浄

---

シャッター

---



---



---



---



---



---



---



高圧洗浄

---

シャッター

---



---



---



---



---



---



---



高圧洗浄

基礎

施工前

---

---

---

---

---

---

---

---



高圧洗浄

基礎

---

---

---

---

---

---

---

---



高圧洗浄

基礎

---

---

---

---

---

---

---

---



工 事 件 名 様邸 屋根、外壁、付帯部塗装工事  
工 種 塗装工事

基礎

高圧洗浄完了

撮影年月日 2021/08/09 施 工 者 ベストホーム(株)

高圧洗浄

---

基礎

---

完了

---

---

---

---

---

---

---

---

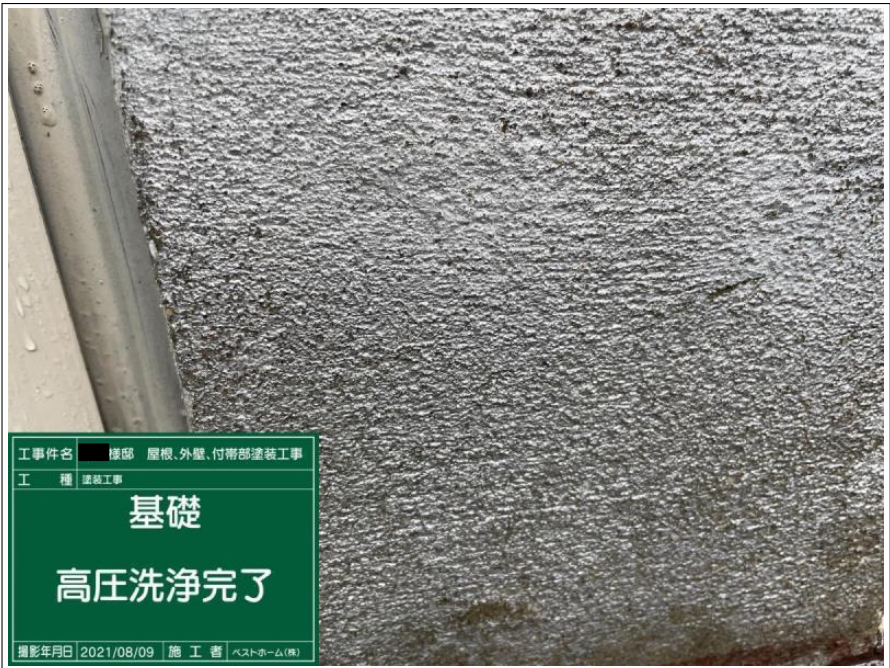

工 事 件 名 様邸 屋根、外壁、付帯部塗装工事  
工 種 塗装工事

基礎

高圧洗浄完了

撮影年月日 2021/08/09 施 工 者 ベストホーム(株)

高圧洗浄

---

基礎

---

完了

---

---

---

---

---

---

---

---



高圧洗浄

---

土間

---

---

---

---

---

---

---

---



高圧洗浄

土間



高圧洗浄

土間



高圧洗浄



高圧洗浄

---

---

---

---

---

---

---

---



養生

---

---

---

---

---

---

---

---



養生

---

---

---

---

---

---

---

---



養生

---

---

---

---

---

---

---

---

---

---

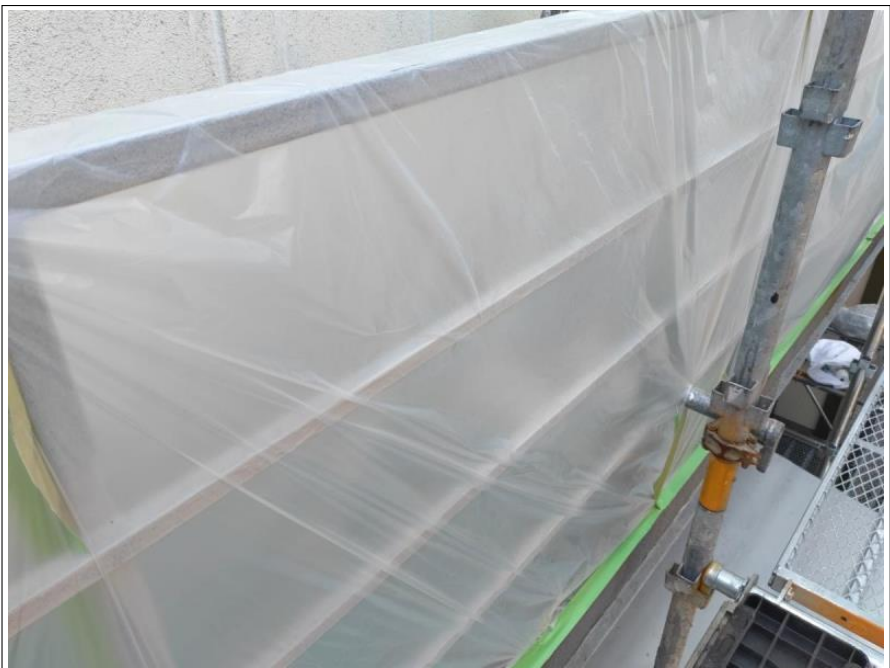

養生

---

---

---

---

---

---

---

---

---

---



養生

---

---

---

---

---

---

---

---

---

---



工事件名 様邸 屋根、外壁、付帯部塗装工事  
 工 種 塗装工事  
**屋根  
 板金部分ケレン**  
 撮影年月日 2021/08/06 施 工 者 ベストホーム(株)

屋根 板金部

下地処理

ケレン中



工事件名 様邸 屋根、外壁、付帯部塗装工事  
 工 種 塗装工事  
**屋根  
 板金部分ケレン**  
 撮影年月日 2021/08/06 施 工 者 ベストホーム(株)

屋根 板金部

下地処理

ケレン中



工事件名 様邸 屋根、外壁、付帯部塗装工事  
 工 種 塗装工事  
**屋根  
 板金部分ケレン  
 完了**  
 撮影年月日 2021/08/06 施 工 者 ベストホーム(株)

屋根 板金部

下地処理

ケレン完了



工事件名 様邸 屋根、外壁、付帯部塗装工事  
 工 種 塗装工事  
**屋根  
板金部分下塗り  
エポパワーメタル**  
 撮影年月日 2021/08/07 施工者 ヘストホーム(株)

屋根 板金部

下地処理

錆止め塗布

---

---

---

---

---

---

---

---



工事件名 様邸 屋根、外壁、付帯部塗装工事  
 工 種 塗装工事  
**屋根  
板金部分下塗り  
エポパワーメタル**  
 撮影年月日 2021/08/07 施工者 ヘストホーム(株)

屋根 板金部

下地処理

錆止め塗布

施工中

---

---

---

---

---

---

---

---



屋根 板金部

下地処理

錆止め塗布

施工中

---

---

---

---

---

---

---

---



屋根 板金部

下地処理

錆止め塗布

施工中



屋根 板金部

下地処理

錆止め塗布

完了



屋根 板金部

下地処理

錆止め塗布

完了



工事件名 棟部 屋根、外壁、付帯部塗装工事  
工 種 塗装工事  
屋根  
板金部分下塗り  
完了  
エポパワーメタル  
撮影年月日 2021/08/07 施工者 ヘストホーム(株)

屋根 板金部

下地処理

錆止め塗布

完了

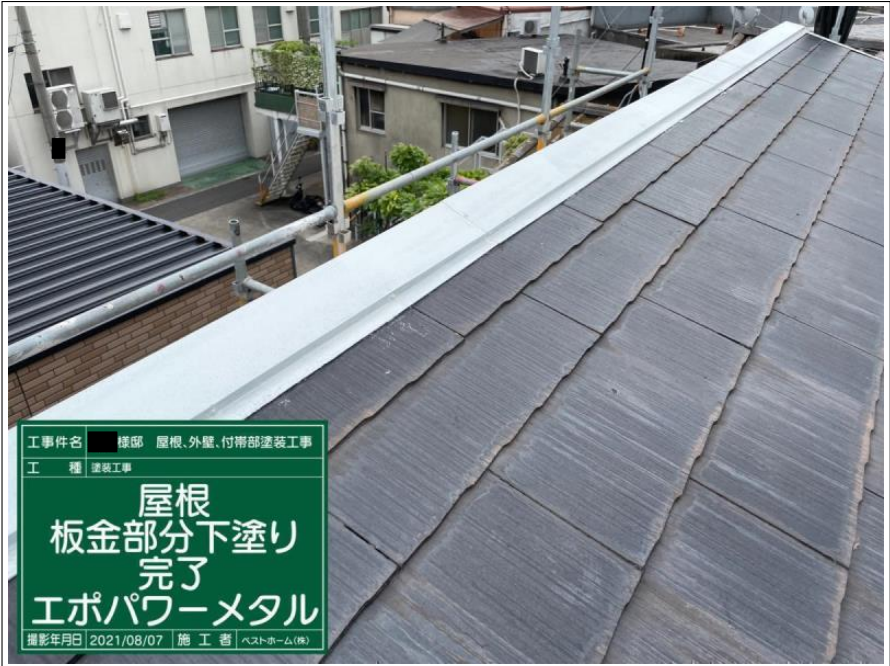

工事件名 棟部 屋根、外壁、付帯部塗装工事  
工 種 塗装工事  
屋根  
板金部分下塗り  
完了  
エポパワーメタル  
撮影年月日 2021/08/07 施工者 ヘストホーム(株)

屋根 板金部

下地処理

錆止め塗布

完了



工事件名 棟部 屋根、外壁、付帯部塗装工事  
工 種 塗装工事  
屋根  
ケレン  
撮影年月日 2021/08/06 施工者 ヘストホーム(株)

屋根

下地処理

ケレン中



屋根

下地処理

ケレン中

---

---

---

---

---

---

---

---



屋根

下地処理

ケレン完了

---

---

---

---

---

---

---

---



屋根

下地処理

ケレン完了

---

---

---

---

---

---

---

---



工事件名 ■ 様邸 屋根、外壁、付帯部塗装工事  
 工 種 塗装工事  
**屋根**  
**下塗り1回目**  
**サーモテックシー**  
**ラー**  
 撮影年月日 2021/08/24 | 施 工 者 | ベストホーム(株)

屋根

下塗り 1 回目



工事件名 ■ 様邸 屋根、外壁、付帯部塗装工事  
 工 種 塗装工事  
**屋根**  
**下塗り1回目**  
**サーモテックシー**  
**ラー**  
 撮影年月日 2021/08/24 | 施 工 者 | ベストホーム(株)

屋根

下塗り 1 回目

施工中



工事件名 ■ 様邸 屋根、外壁、付帯部塗装工事  
 工 種 塗装工事  
**屋根**  
**下塗り1回目完了**  
**サーモテックシー**  
**ラー**  
 撮影年月日 2021/08/24 | 施 工 者 | ベストホーム(株)

屋根

下塗り 1 回目

完了



屋根

下塗り1回目

完了



屋根

下塗り1回目

完了



屋根 縁切り

タスペーサー設置



屋根 縁切り

タスペーサー設置

施工中



屋根 縁切り

タスペーサー設置

施工中



屋根 縁切り

タスペーサー設置

完了



屋根 縁切り

タスペーサー設置

完了

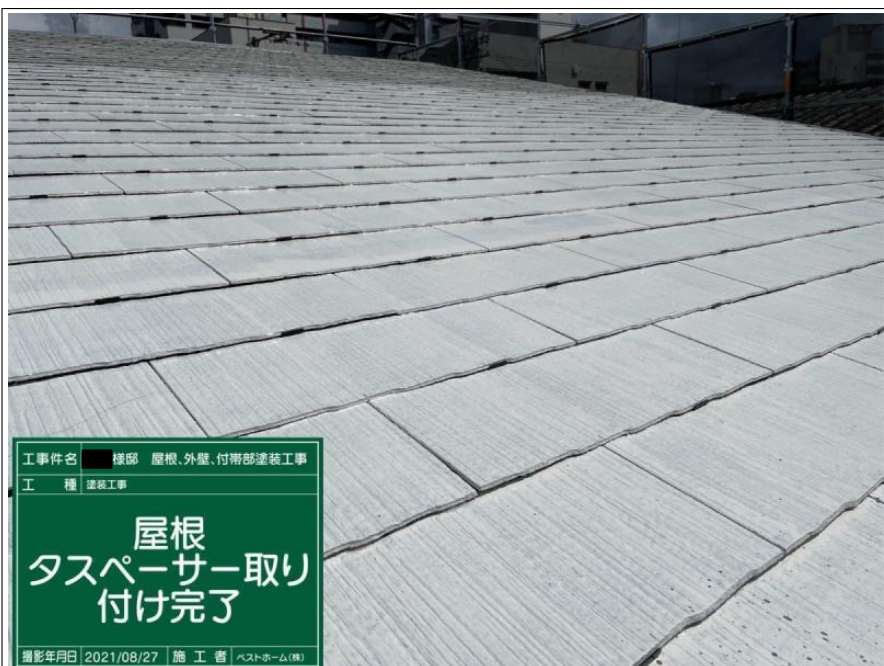

屋根 縁切り

タスペーサー設置

完了

工事件名 様邸 屋根、外壁、付帯部塗装工事  
工 種 塗装工事

屋根  
タスペーサー取り  
付け完了

撮影年月日 2021/08/27 施 工 者 ベストホーム(株)

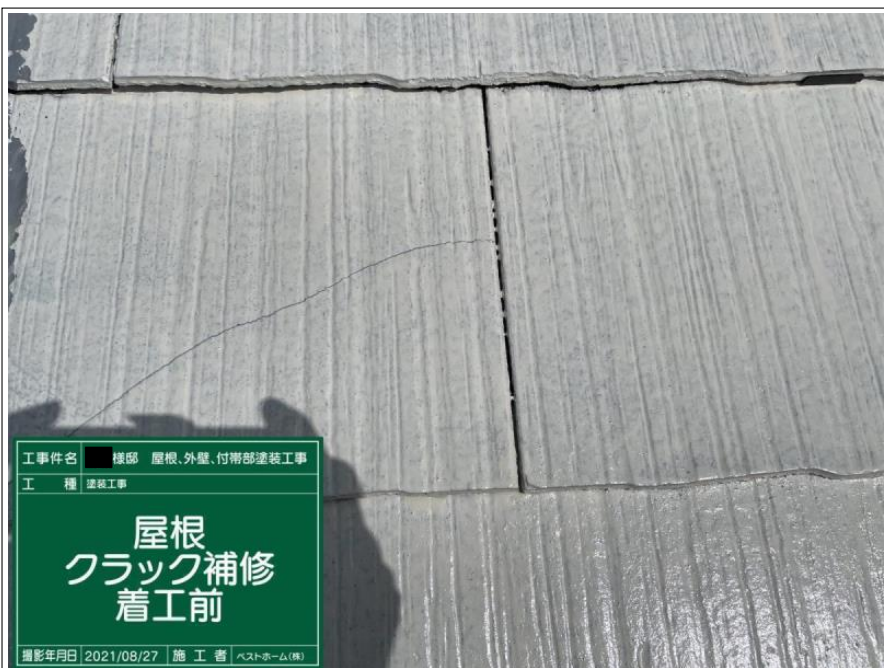

屋根 クラック部

施工前

工事件名 様邸 屋根、外壁、付帯部塗装工事  
工 種 塗装工事

屋根  
クラック補修  
着工前

撮影年月日 2021/08/27 施 工 者 ベストホーム(株)



工事件名 様邸 屋根、外壁、付帯部塗装工事  
 工 種 塗装工事  
**屋根  
 クラック補修  
 タスマジック塗布**  
 撮影年月日 2021/08/27 | 施 工 者 | ベストホーム(株)

屋根 クラック部

タスマジック塗布



工事件名 様邸 屋根、外壁、付帯部塗装工事  
 工 種 塗装工事  
**屋根  
 クラック補修  
 タスマジック塗布**  
 撮影年月日 2021/08/27 | 施 工 者 | ベストホーム(株)

屋根 クラック部

タスマジック塗布

施工中

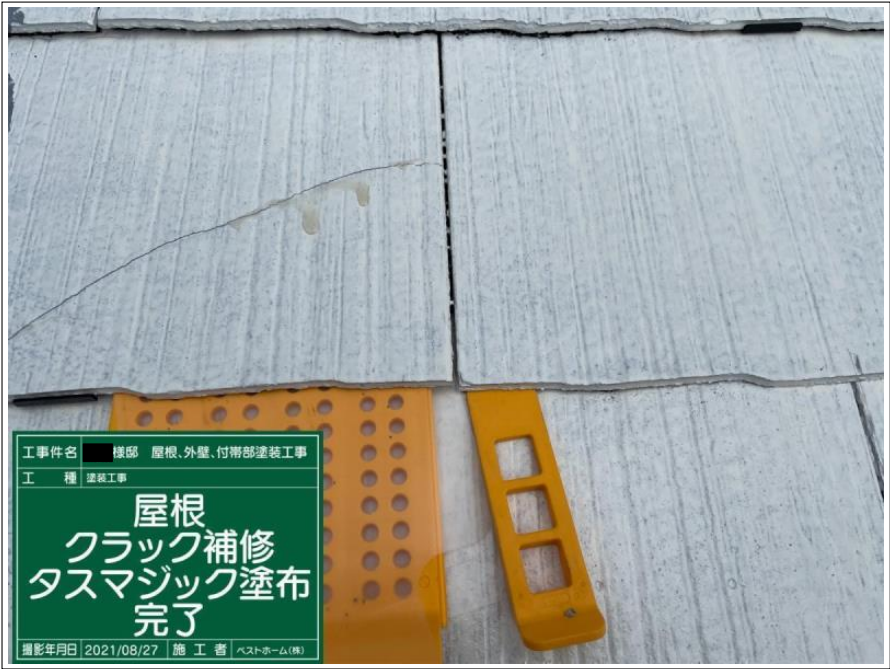

工事件名 様邸 屋根、外壁、付帯部塗装工事  
 工 種 塗装工事  
**屋根  
 クラック補修  
 タスマジック塗布  
 完了**  
 撮影年月日 2021/08/27 | 施 工 者 | ベストホーム(株)

屋根 クラック部

タスマジック塗布

完了

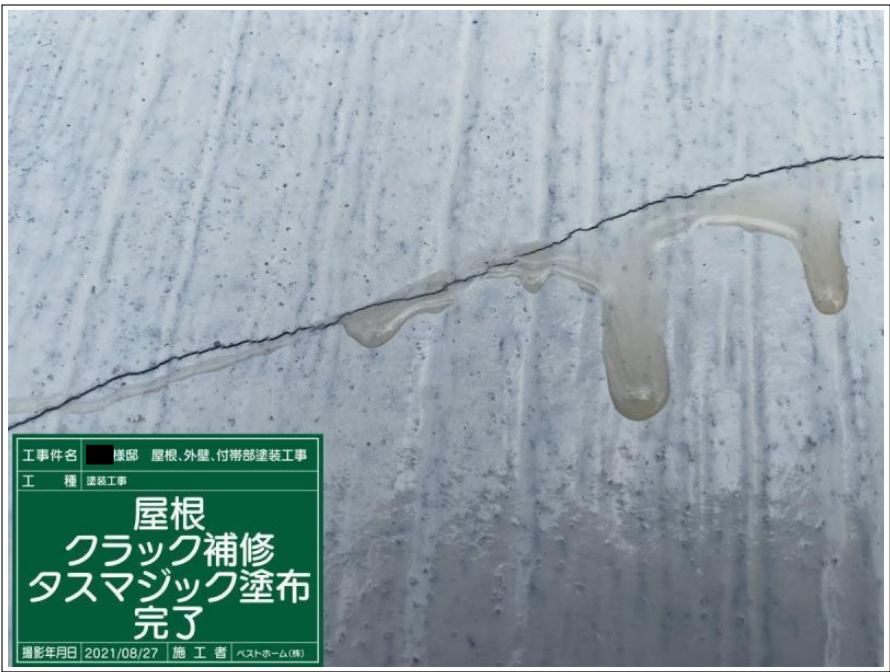

屋根 クラック部

タスマジック塗布

完了

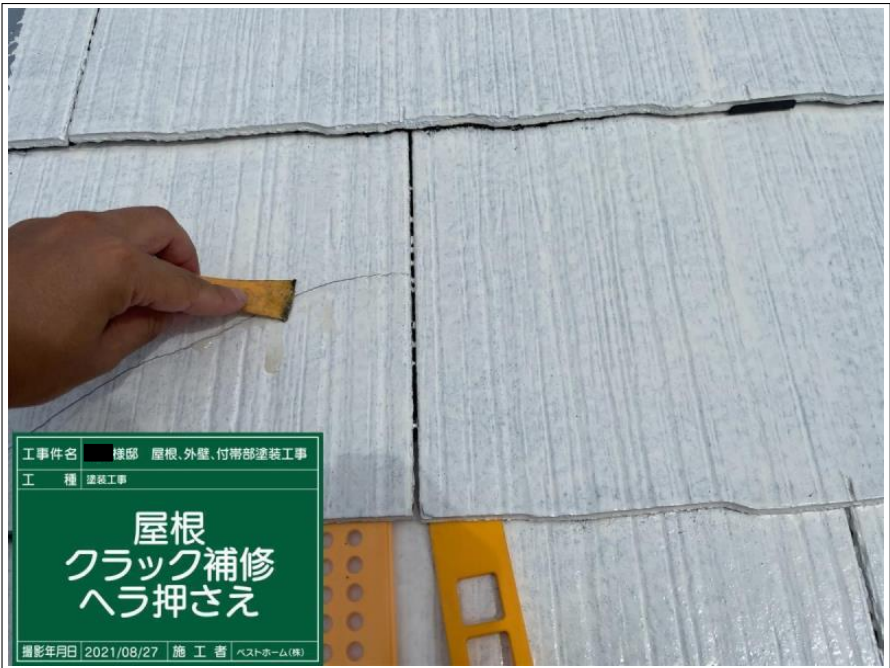

屋根 クラック部

ヘラ押さえ

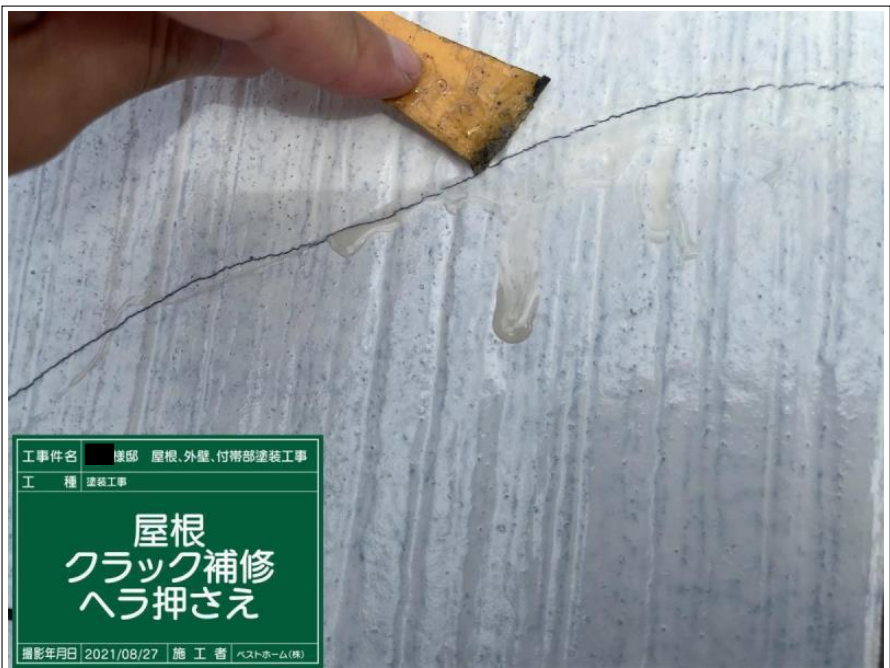

屋根 クラック部

ヘラ押さえ

施工中



屋根 クラック部

タスマジック補修

完了

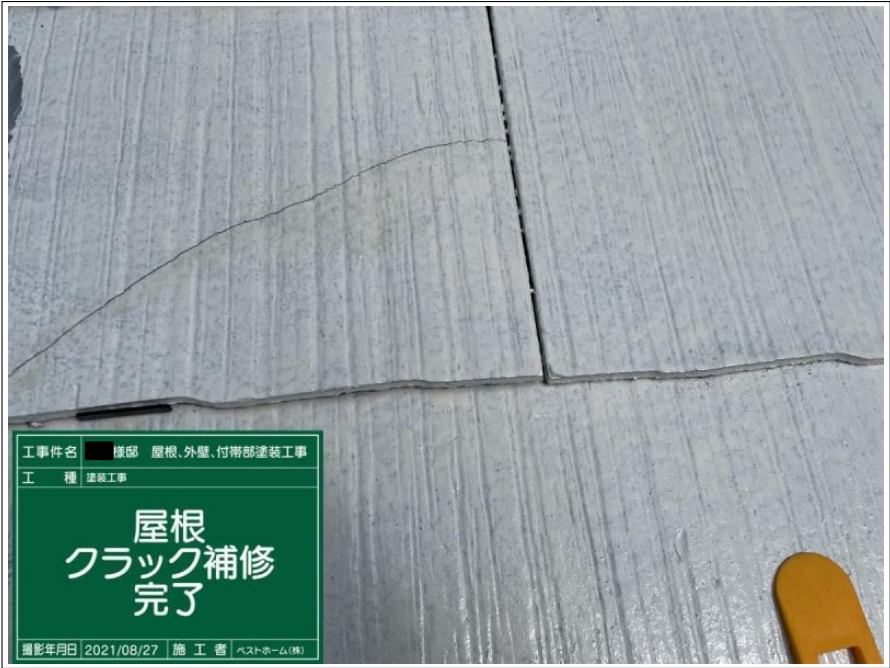

屋根 クラック部

タスマジック補修

完了



屋根

下塗り2回目



工事件名 ■ 棟部 屋根、外壁、付帯部塗装工事  
 工 種 塗装工事  
**屋根**  
**下塗り2回目**  
**サーモテックシー**  
**ラー**  
 撮影年月日 2021/08/27 | 施 工 者 | ベストホーム(株)

屋根

下塗り 2回目

施工中

---

---

---

---

---

---

---

---



工事件名 ■ 棟部 屋根、外壁、付帯部塗装工事  
 工 種 塗装工事  
**屋根**  
**下塗り2回目完了**  
**サーモテックシー**  
**ラー**  
 撮影年月日 2021/08/27 | 施 工 者 | ベストホーム(株)

屋根

下塗り 2回目

完了

---

---

---

---

---

---

---

---



工事件名 ■ 棟部 屋根、外壁、付帯部塗装工事  
 工 種 塗装工事  
**屋根**  
**下塗り2回目完了**  
**サーモテックシー**  
**ラー**  
 撮影年月日 2021/08/27 | 施 工 者 | ベストホーム(株)

屋根

下塗り 2回目

完了

---

---

---

---

---

---

---

---



屋根

---

上塗り 1 回目

---



---



---



---



---



---



---



---

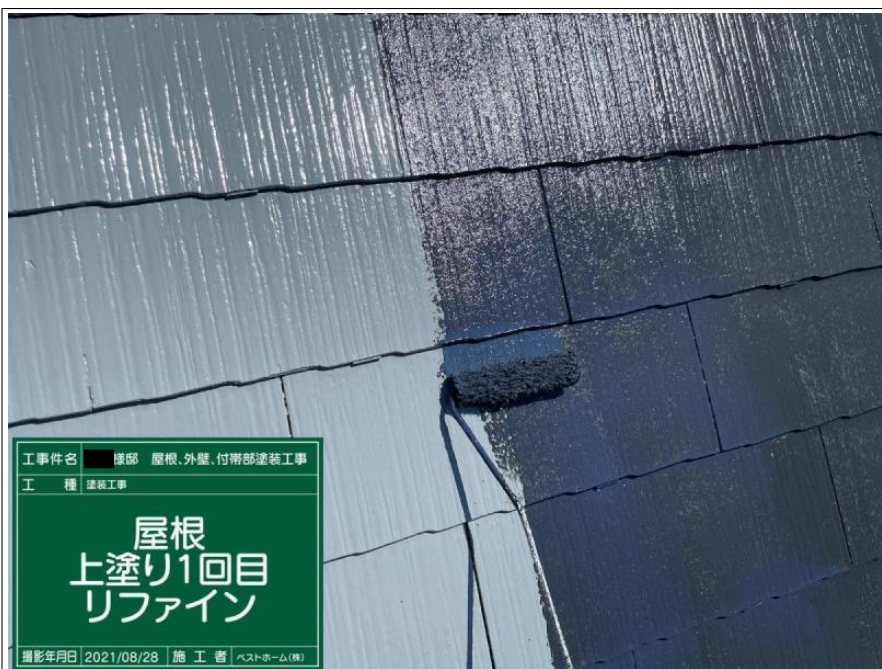

屋根

---

上塗り 1 回目

---

施工中

---



---



---



---



---



---



---



---



屋根

---

上塗り 1 回目

---

施工中

---



---



---



---



---



---



---



---



屋根

上塗り 1回目

施工中

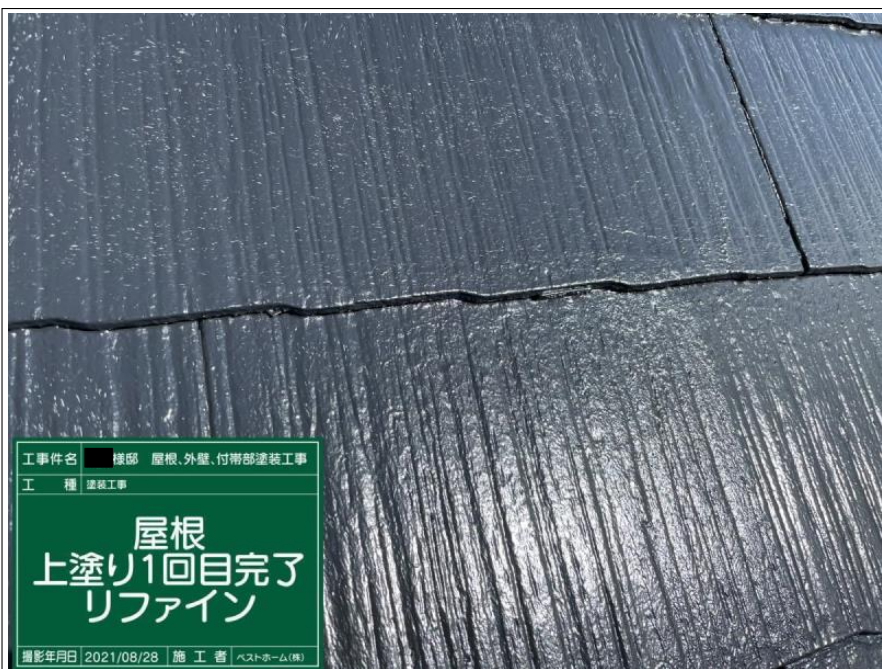

屋根

上塗り 1回目

完了



屋根

上塗り 1回目

完了



屋根

上塗り 1回目

完了



屋根

上塗り 2回目

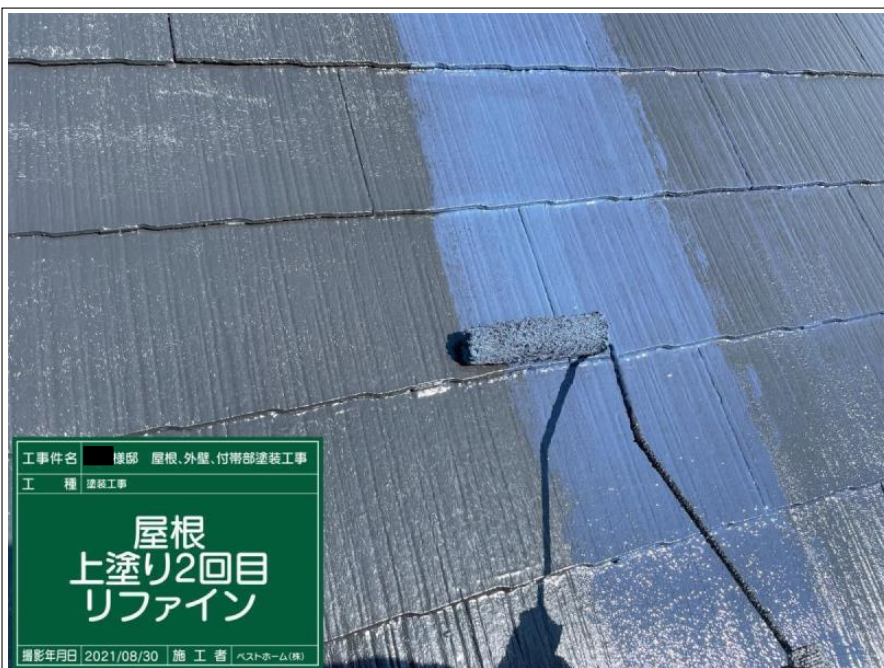

屋根

上塗り 2回目

施工中

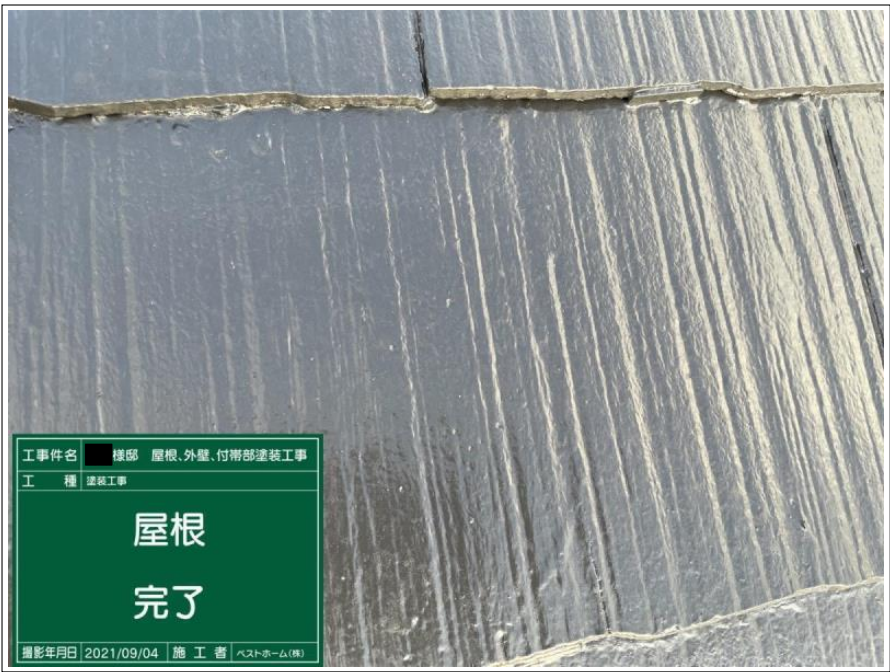

屋根

施工完了

---

---

---

---

---

---

---

---

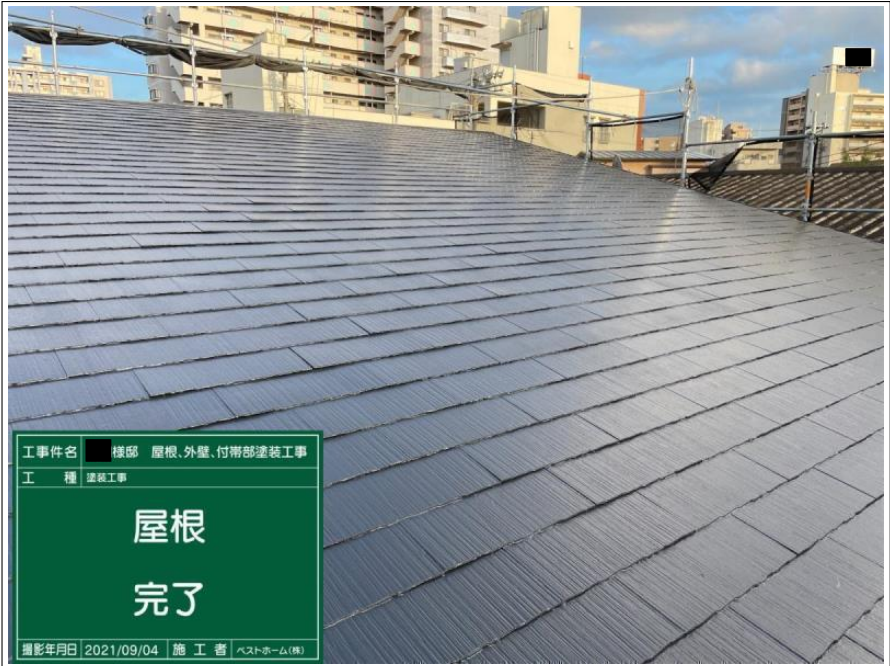

屋根

施工完了

---

---

---

---

---

---

---

---



屋根

施工完了

---

---

---

---

---

---

---

---



屋根

施工完了



屋根

施工完了

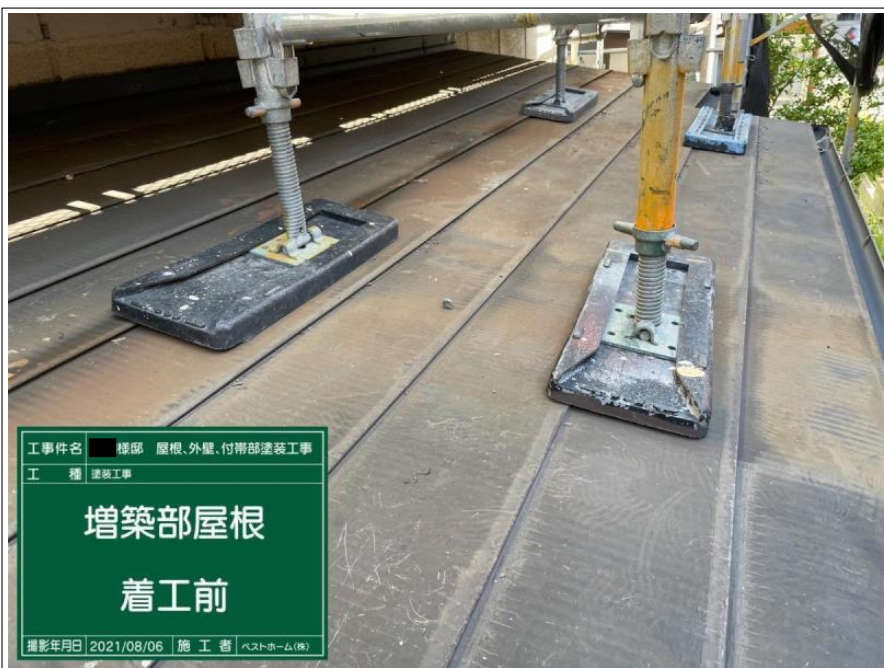

屋根 増築部

施工前



工事件名 ■ 様邸 屋根、外壁、付帯部塗装工事  
 工 種 塗装工事  
**増築部屋根**  
**ケレン**  
 撮影年月日 2021/08/06 施 工 者 ベストホーム(株)

屋根 増築部

下地処理

ケレン中



工事件名 ■ 様邸 屋根、外壁、付帯部塗装工事  
 工 種 塗装工事  
**増築部屋根**  
**ケレン**  
 撮影年月日 2021/08/06 施 工 者 ベストホーム(株)

屋根 増築部

下地処理

ケレン中



工事件名 ■ 様邸 屋根、外壁、付帯部塗装工事  
 工 種 塗装工事  
**増築部屋根**  
**下塗り**  
**エポパワーメタル**  
 撮影年月日 2021/08/31 施 工 者 ベストホーム(株)

屋根 増築部

下地処理

錆止め塗布



工事件名 ■ 棟部 屋根、外壁、付帯部塗装工事  
 工 種 塗装工事  
**増築部屋根  
下塗り  
エポパワーメタル**  
 撮影年月日 2021/08/31 | 施 工 者 | ベストホーム(株)

屋根 増築部

下地処理

錆止め塗布

施工中

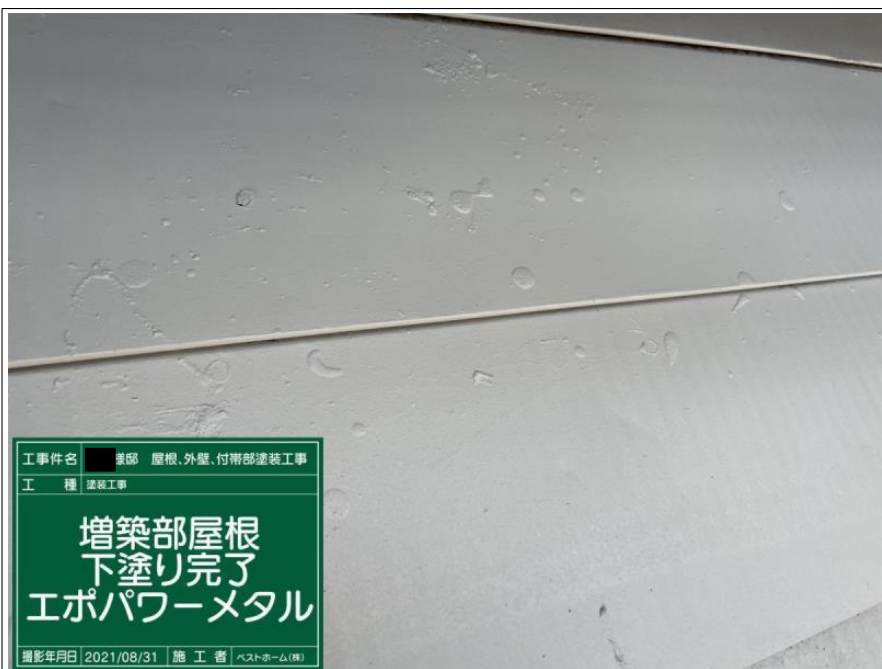

工事件名 ■ 棟部 屋根、外壁、付帯部塗装工事  
 工 種 塗装工事  
**増築部屋根  
下塗り完了  
エポパワーメタル**  
 撮影年月日 2021/08/31 | 施 工 者 | ベストホーム(株)

屋根 増築部

下地処理

錆止め塗布

完了



工事件名 ■ 棟部 屋根、外壁、付帯部塗装工事  
 工 種 塗装工事  
**増築部屋根  
下塗り完了  
エポパワーメタル**  
 撮影年月日 2021/08/31 | 施 工 者 | ベストホーム(株)

屋根 増築部

下地処理

錆止め塗布

完了



屋根 増築部

上塗り 1 回目



屋根 増築部

上塗り 1 回目

施工中



屋根 増築部

上塗り 1 回目

完了

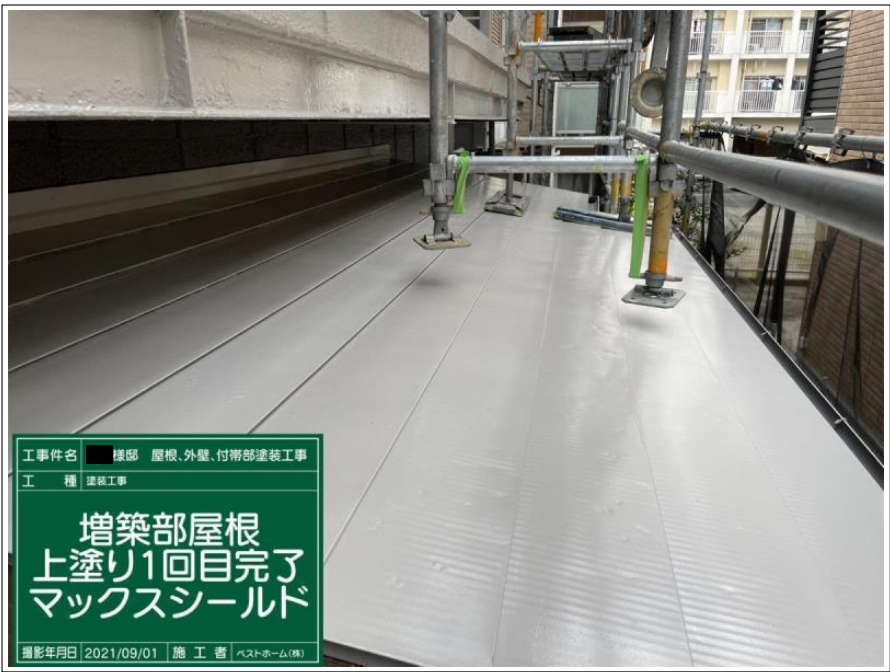

屋根 増築部

上塗り1回目

完了

---

---

---

---

---

---

---

---



屋根 増築部

上塗り2回目

---

---

---

---

---

---

---

---

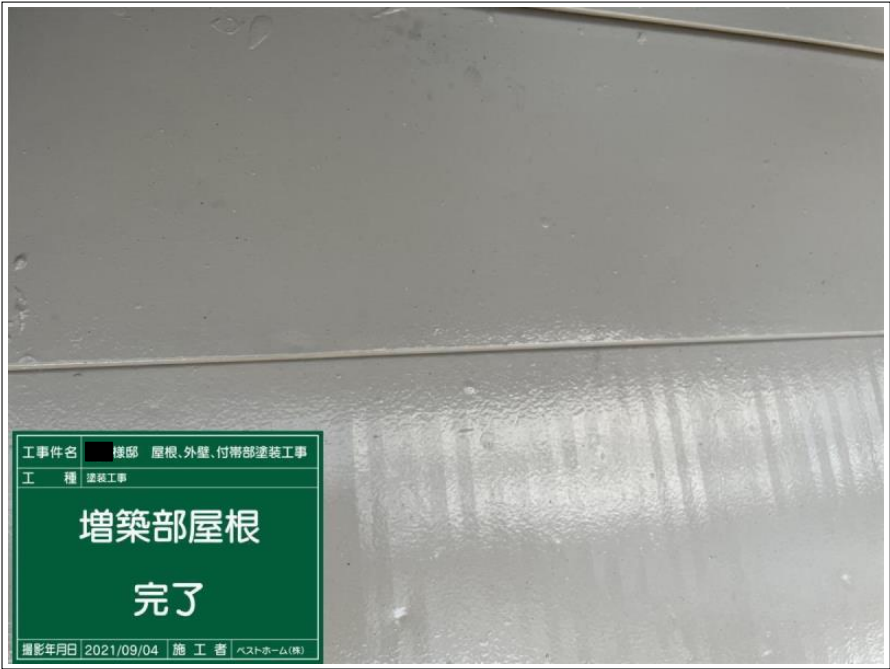

屋根 増築部

施工完了

---

---

---

---

---

---

---

---

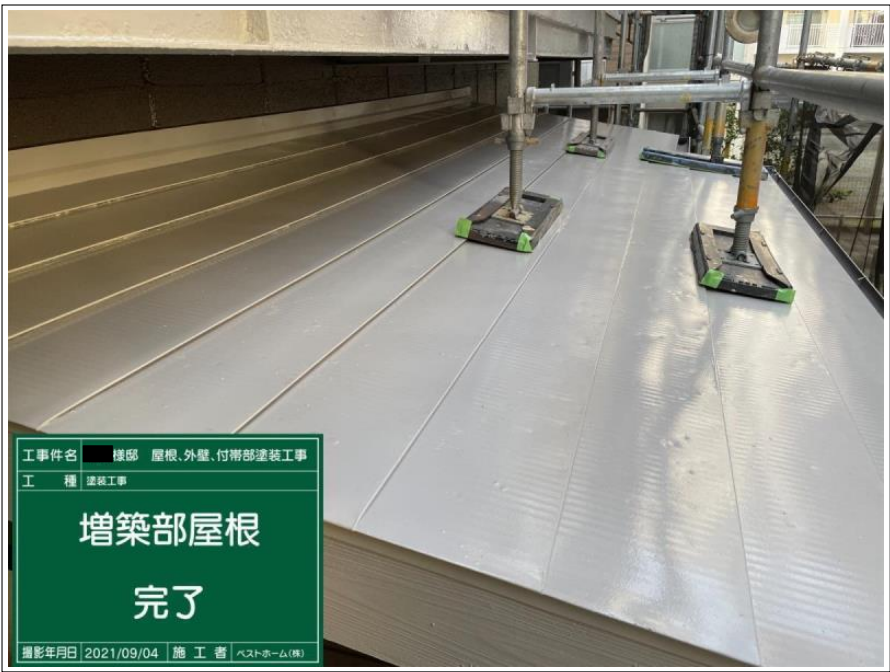

工事件名 棟部 屋根、外壁、付帯部塗装工事  
 工 種 塗装工事  
**増築部屋根  
完了**  
 撮影年月日 2021/09/04 施 工 者 ベストホーム(株)

屋根 増築部

施工完了

---

---

---

---

---

---

---

---

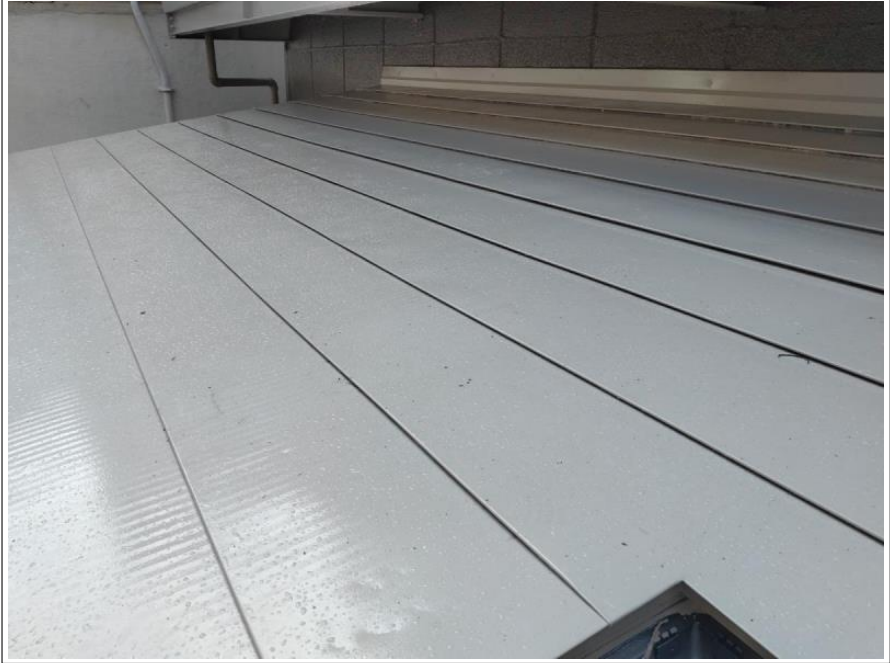

屋根 増築部

施工完了

---

---

---

---

---

---

---

---



工事件名 棟部 屋根、外壁、付帯部塗装工事  
 工 種 塗装工事  
**軒天  
ケレン**  
 撮影年月日 2021/08/07 施 工 者 ベストホーム(株)

軒天

下地処理

ケレン中

---

---

---

---

---

---

---

---



軒天

---

下地処理

---

ケレン中

---



---



---



---



---



---



---



軒天

---

下地処理

---

ケレン完了

---



---



---



---



---



---



---



軒天

---

下地処理

---

ケレン完了

---



---



---



---



---



---



---



軒天

---

下塗り

---



---



---



---



---



---



---



---



軒天

---

下塗り

---

施工中

---



---



---



---



---



---



---

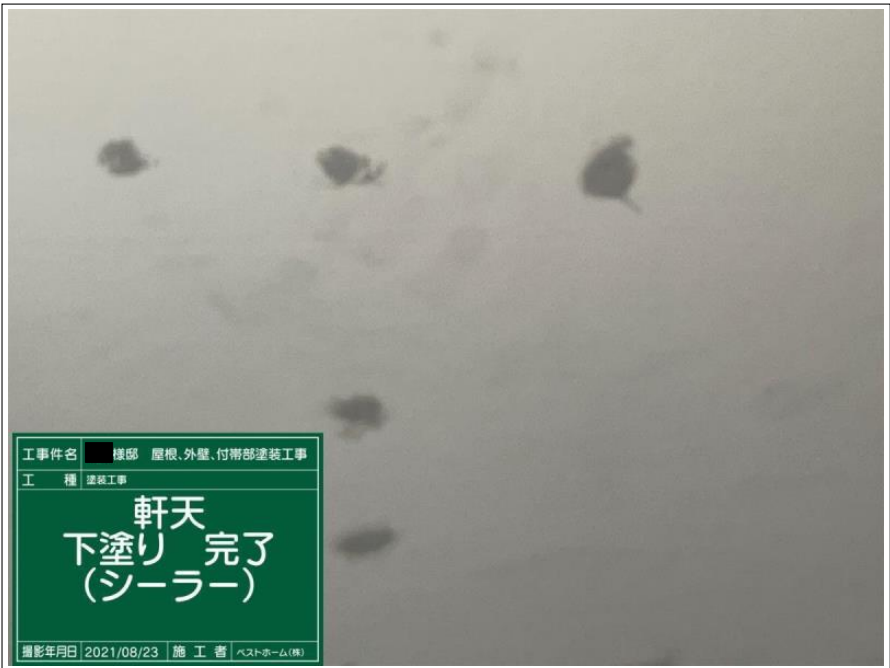

軒天

---

下塗り

---

完了

---



---



---



---



---



---



---



軒天

下塗り

完了

---

---

---

---

---

---

---

---



軒天

上塗り 1 回目

---

---

---

---

---

---

---

---



軒天

上塗り 1 回目

施工中

---

---

---

---

---

---

---

---



工事件名 様邸 屋根、外壁、付帯部塗装工事  
工 種 塗装工事

軒天  
上塗り1回目完了  
マルチエース

撮影年月日 2021/08/23 施工者 ベストホーム(株)

軒天

上塗り1回目

完了



工事件名 様邸 屋根、外壁、付帯部塗装工事  
工 種 塗装工事

軒天  
上塗り1回目完了  
マルチエース

撮影年月日 2021/08/23 施工者 ベストホーム(株)

軒天

上塗り1回目

完了



工事件名 様邸 屋根、外壁、付帯部塗装工事  
工 種 塗装工事

軒天  
上塗り2回目  
マルチエース

撮影年月日 2021/08/23 施工者 ベストホーム(株)

軒天

上塗り2回目



工事件名 棟邸 屋根、外壁、付帯部塗装工事  
 工 種 塗装工事  
**軒天  
 上塗り2回目  
 マルチエース**  
 撮影年月日 2021/08/23 施 工 者 ペストホーム(株)

軒天

上塗り 2回目

施工中



軒天

上塗り 2回目

施工中



工事件名 棟邸 屋根、外壁、付帯部塗装工事  
 工 種 塗装工事  
**軒天  
 完了**  
 撮影年月日 2021/09/07 施 工 者 ペストホーム(株)

軒天

施工完了



工事件名 棟部 屋根、外壁、付帯部塗装工事  
工 種 塗料工事

軒天  
完了

撮影年月日 2021/09/07 施 工 者 ペストホーム(株)

軒天 \_\_\_\_\_

施工完了 \_\_\_\_\_

\_\_\_\_\_

\_\_\_\_\_

\_\_\_\_\_

\_\_\_\_\_

\_\_\_\_\_

\_\_\_\_\_

\_\_\_\_\_



軒天 \_\_\_\_\_

施工完了 \_\_\_\_\_

\_\_\_\_\_

\_\_\_\_\_

\_\_\_\_\_

\_\_\_\_\_

\_\_\_\_\_

\_\_\_\_\_

\_\_\_\_\_



軒天 \_\_\_\_\_

施工完了 \_\_\_\_\_

\_\_\_\_\_

\_\_\_\_\_

\_\_\_\_\_

\_\_\_\_\_

\_\_\_\_\_

\_\_\_\_\_

\_\_\_\_\_



軒天

施工完了



軒天

施工完了



サッシ廻りシーリング部

施工前



工事件名 ■ 様邸 屋根、外壁、付帯部塗装工事  
 工 種 塗装工事  
**サッシ廻りシーリ  
 ング  
 プライマー 塗布**  
 撮影年月日 2021/08/10 | 施 工 者 | ベストホーム(株)

サッシ廻りシーリング部

プライマー塗布



工事件名 ■ 様邸 屋根、外壁、付帯部塗装工事  
 工 種 塗装工事  
**サッシ廻りシーリ  
 ング  
 プライマー 塗布**  
 撮影年月日 2021/08/10 | 施 工 者 | ベストホーム(株)

サッシ廻りシーリング部

プライマー塗布

施工中



工事件名 ■ 様邸 屋根、外壁、付帯部塗装工事  
 工 種 塗装工事  
**サッシ廻りシーリ  
 ング  
 プライマー 塗布  
 完了**  
 撮影年月日 2021/08/10 | 施 工 者 | ベストホーム(株)

サッシ廻りシーリング部

プライマー塗布

完了



サッシ廻りシーリング部

プライマー塗布

完了



サッシ廻りシーリング部

シーリング打ち



サッシ廻りシーリング部

シーリング打ち

施工中



サッシ廻りシーリング部

シーリング打ち

完了



サッシ廻りシーリング部

シーリング打ち

完了



サッシ廻りシーリング部

シーリングヘラ押さえ

サッシ廻りシーリング部

シーリングヘラ押さえ

施工中



工事件名 様邸 屋根、外壁、付帯部塗装工事  
工 種 塗装工事  
サッシ廻りシーリング  
ヘラ押さえ  
撮影年月日 2021/08/10 施工者 ベストホーム(株)

サッシ廻りシーリング部

施工完了



工事件名 様邸 屋根、外壁、付帯部塗装工事  
工 種 塗装工事  
サッシ廻りシーリング  
完了  
撮影年月日 2021/08/10 施工者 ベストホーム(株)

サッシ廻りシーリング部

施工完了



工事件名 様邸 屋根、外壁、付帯部塗装工事  
工 種 塗装工事  
サッシ廻りシーリング  
完了  
撮影年月日 2021/08/10 施工者 ベストホーム(株)



サッシ廻りシーリング部

施工完了



ボード目地シーリング部

施工前

工事件名 ■ 様邸 屋根、外壁、付帯部塗装工事  
工 種 塗装工事  
**ボード目地シーリ  
ング  
着工前**  
撮影年月日 2021/08/10 施 工 者 ベストホーム(株)



ボード目地シーリング部

プライマー塗布

工事件名 ■ 様邸 屋根、外壁、付帯部塗装工事  
工 種 塗装工事  
**ボード目地シーリ  
ング  
プライマー 塗布**  
撮影年月日 2021/08/10 施 工 者 ベストホーム(株)



工事件名 ■ 棟部 屋根、外壁、付帯部塗装工事  
 工 種 塗装工事  
**ボード目地シーリ  
 ング  
 プライマー 塗布**  
 撮影年月日 2021/08/10 | 施 工 者 | ベストホーム(株)

ボード目地シーリング部

プライマー塗布

施工中

---

---

---

---

---

---

---

---

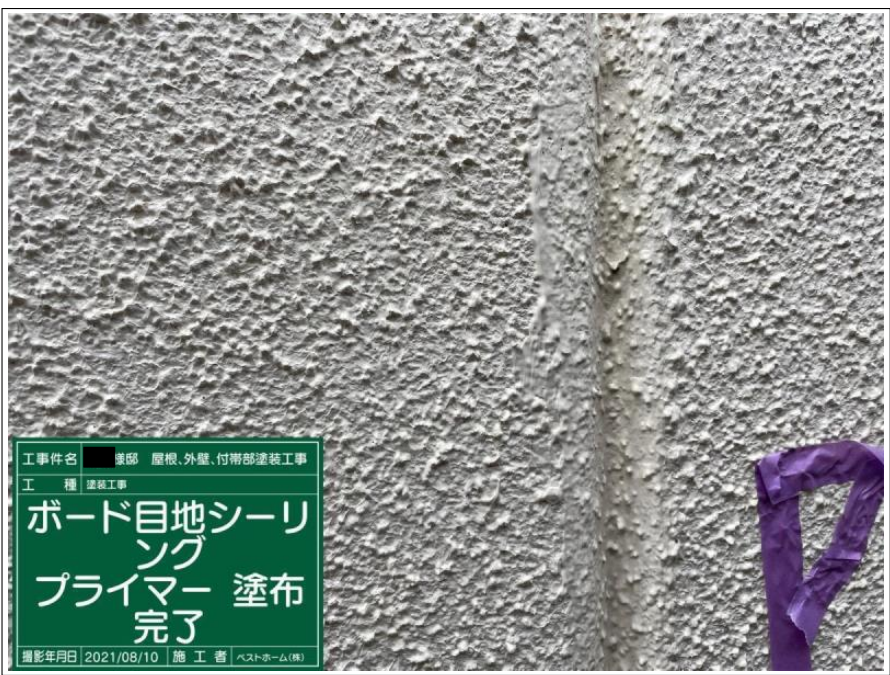

工事件名 ■ 棟部 屋根、外壁、付帯部塗装工事  
 工 種 塗装工事  
**ボード目地シーリ  
 ング  
 プライマー 塗布  
 完了**  
 撮影年月日 2021/08/10 | 施 工 者 | ベストホーム(株)

ボード目地シーリング部

プライマー塗布

完了

---

---

---

---

---

---

---

---



工事件名 ■ 棟部 屋根、外壁、付帯部塗装工事  
 工 種 塗装工事  
**ボード目地シーリ  
 ング  
 プライマー 塗布  
 完了**  
 撮影年月日 2021/08/10 | 施 工 者 | ベストホーム(株)

ボード目地シーリング部

プライマー塗布

完了

---

---

---

---

---

---

---

---



ボード目地シーリング部

シーリング打ち



ボード目地シーリング部

シーリング打ち

施工中



ボード目地シーリング部

シーリング打ち

施工中



工事件名 ■ 様邸 屋根、外壁、付帯部塗装工事  
 工 種 塗装工事  
**ボード目地シーリング**  
**シーリング打ち**  
**完了**  
 撮影年月日 2021/08/10 施 工 者 ベストホーム(株)

ボード目地シーリング部

シーリング打ち

完了



工事件名 ■ 様邸 屋根、外壁、付帯部塗装工事  
 工 種 塗装工事  
**ボード目地シーリング**  
**シーリング打ち**  
**完了**  
 撮影年月日 2021/08/10 施 工 者 ベストホーム(株)

ボード目地シーリング部

シーリング打ち

完了



工事件名 ■ 様邸 屋根、外壁、付帯部塗装工事  
 工 種 塗装工事  
**ボード目地シーリング**  
**ヘラ押さえ**  
 撮影年月日 2021/08/10 施 工 者 ベストホーム(株)

ボード目地シーリング部

シーリングヘラ押さえ



工事件名 様邸 屋根、外壁、付帯部塗装工事  
 工 種 塗装工事  
**ボード目地シーリ  
 ング  
 へら押さえ**  
 撮影年月日 2021/08/10 | 施 工 者 | ハストホーム(株)

ボード目地シーリング部

シーリングへら押さえ

施工中



ボード目地シーリング部

シーリングへら押さえ

施工中

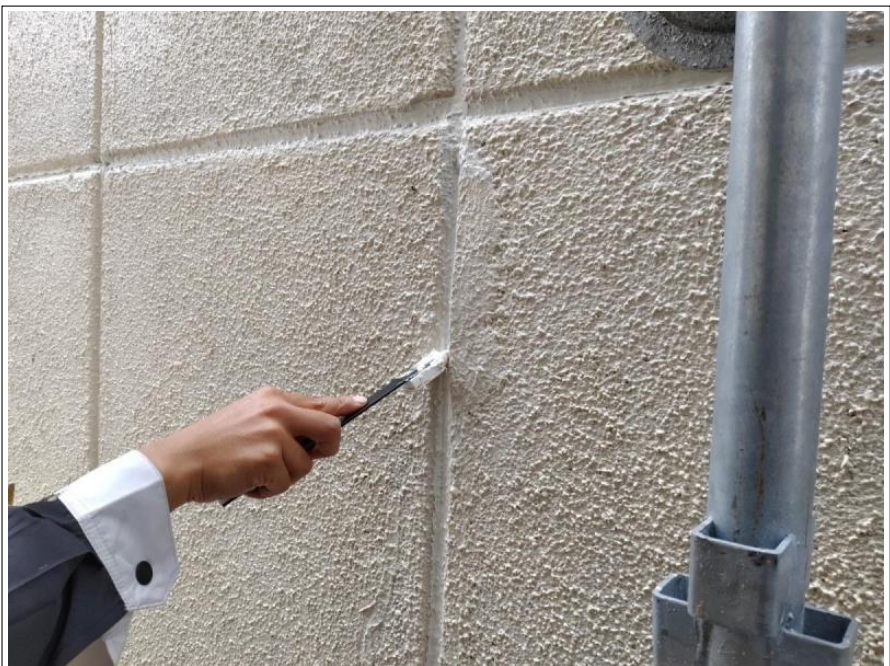

ボード目地シーリング部

シーリングへら押さえ

施工中



工事件名 ■ 棟部 屋根、外壁、付帯部塗装工事

工 種 塗装工事

ボード目地シーリング完了

撮影年月日 2021/08/10 施工者 ベストホーム(株)

ボード目地シーリング部

施工完了



ボード目地シーリング部

施工完了



工事件名 ■ 棟部 屋根、外壁、付帯部塗装工事

工 種 塗装工事

ボード目地シーリング完了

撮影年月日 2021/08/10 施工者 ベストホーム(株)

ボード目地シーリング部

施工完了



ボード目地シーリング部

施工完了

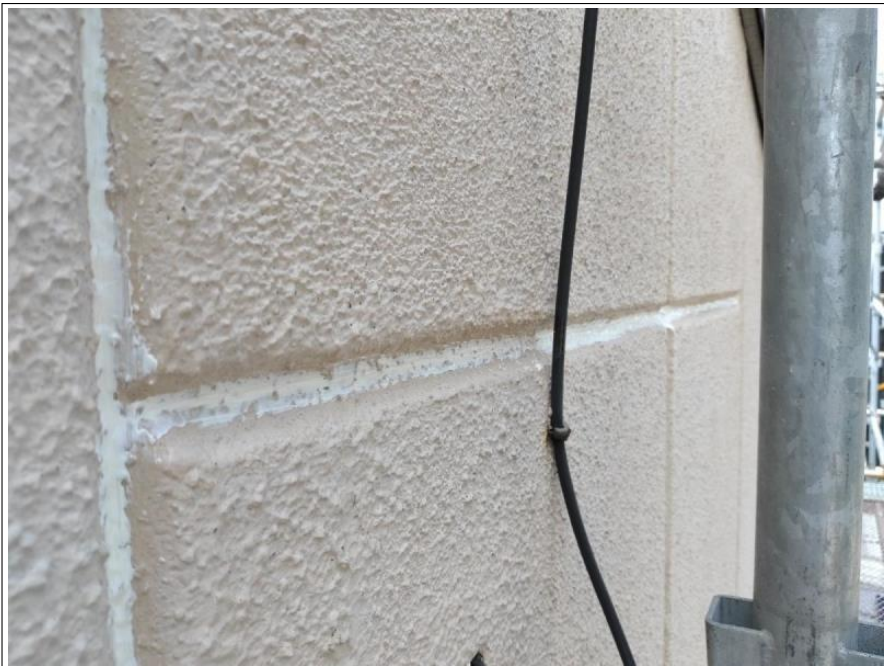

ボード目地シーリング部

施工完了



シーリング工事 北面

施工完了

工事件名	棟邸 屋根、外壁、付帯部塗装工事
工種	塗装工事
<b>北面</b>	
<b>シーリング打ち完了</b>	
撮影年月日	2021/08/19
施工者	ベストホーム(株)

シーリング工事 西面

施工完了



シーリング工事 南面

施工完了



シーリング工事 東面

施工完了





工事件名 様邸 屋根、外壁、付帯部塗装工事  
 工 種 塗装工事  
**外壁北面  
 打診検査**  
 撮影年月日 2021/08/06 施 工 者 ペストホーム(株)

外壁 北面

打診検査

---

---

---

---

---

---

---

---



工事件名 様邸 屋根、外壁、付帯部塗装工事  
 工 種 塗装工事  
**外壁北面  
 打診検査**  
 撮影年月日 2021/08/06 施 工 者 ペストホーム(株)

外壁 北面

打診検査

---

---

---

---

---

---

---

---



工事件名 様邸 屋根、外壁、付帯部塗装工事  
 工 種 塗装工事  
**外壁北面  
 打診検査、マーキ  
 ング 完了**  
 撮影年月日 2021/08/06 施 工 者 ペストホーム(株)

外壁 北面

打診検査・マーキング

完了

---

---

---

---

---

---

---

---



工事件名 ■ 様邸 屋根、外壁、付帯部塗装工事  
 工 種 塗装工事  
**外壁西面  
打診検査**  
 撮影年月日 2021/08/06 施 工 者 ベストホーム(株)

外壁 西面

打診検査

---

---

---

---

---

---

---

---



工事件名 ■ 様邸 屋根、外壁、付帯部塗装工事  
 工 種 塗装工事  
**外壁西面  
打診検査**  
 撮影年月日 2021/08/06 施 工 者 ベストホーム(株)

外壁 西面

打診検査

---

---

---

---

---

---

---

---



工事件名 ■ 様邸 屋根、外壁、付帯部塗装工事  
 工 種 塗装工事  
**外壁西面  
補修箇所  
マーキング**  
 撮影年月日 2021/08/06 施 工 者 ベストホーム(株)

外壁 西面

補修箇所

マーキング

---

---

---

---

---

---

---

---



工事件名 ■ 様邸 屋根、外壁、付帯部塗装工事  
 工 種 塗装工事  
**外壁西面  
 補修箇所  
 マーキング**  
 撮影年月日 2021/08/06 施 工 者 ベストホーム(株)

外壁 西面

補修箇所

マーキング

---

---

---

---

---

---

---

---



工事件名 ■ 様邸 屋根、外壁、付帯部塗装工事  
 工 種 塗装工事  
**外壁西面  
 打診検査、マーキ  
 ング完了**  
 撮影年月日 2021/08/06 施 工 者 ベストホーム(株)

外壁 西面

打診検査・マーキング

完了

---

---

---

---

---

---

---

---



工事件名 ■ 様邸 屋根、外壁、付帯部塗装工事  
 工 種 塗装工事  
**外壁南面  
 打診検査**  
 撮影年月日 2021/08/06 施 工 者 ベストホーム(株)

外壁 南面

打診検査

---

---

---

---

---

---

---

---



外壁 南面

打診検査



外壁 南面

補修箇所

マーキング



外壁 南面

補修箇所

マーキング



工事件名 棟部 屋根、外壁、付帯部塗装工事  
 工 種 塗装工事  
**外壁南面  
 打診検査、マーキ  
 ング完了**  
 撮影年月日 2021/08/06 施 工 者 ペストホーム(株)

外壁 南面

打診検査・マーキング

完了



工事件名 棟部 屋根、外壁、付帯部塗装工事  
 工 種 塗装工事  
**外壁東面  
 打診検査**  
 撮影年月日 2021/08/06 施 工 者 ペストホーム(株)

外壁 東面

打診検査



工事件名 棟部 屋根、外壁、付帯部塗装工事  
 工 種 塗装工事  
**外壁東面  
 打診検査**  
 撮影年月日 2021/08/06 施 工 者 ペストホーム(株)

外壁 東面

打診検査



工事件名 ■ 棟部 屋根、外壁、付帯部塗装工事  
 工 種 塗装工事  
**外壁東面  
補修箇所  
マーキング**  
 撮影年月日 2021/08/06 施工者 ペストホーム(株)

外壁 東面

補修箇所

マーキング

---

---

---

---

---

---

---

---



工事件名 ■ 棟部 屋根、外壁、付帯部塗装工事  
 工 種 塗装工事  
**外壁東面  
補修箇所  
マーキング**  
 撮影年月日 2021/08/06 施工者 ペストホーム(株)

外壁 東面

補修箇所

マーキング

---

---

---

---

---

---

---

---



工事件名 ■ 棟部 屋根、外壁、付帯部塗装工事  
 工 種 塗装工事  
**外壁東面  
打診検査、マーキ  
ング 完了**  
 撮影年月日 2021/08/06 施工者 ペストホーム(株)

外壁 東面

打診検査・マーキング

完了

---

---

---

---

---

---

---

---



外壁 東面

打診検査・マーキング

完了



外壁 段差部

施工前

工事件名 棟部 屋根、外壁、付帯部塗装工事  
 工 種 塗装工事  
**外壁段差部分**  
**着工前**  
 撮影年月日 2021/08/07 施工者 ペストホーム(株)



外壁 段差部

下地処理

ケレン中

工事件名 棟部 屋根、外壁、付帯部塗装工事  
 工 種 塗装工事  
**外壁段差部分**  
**ケレン**  
 撮影年月日 2021/08/07 施工者 ペストホーム(株)



工事件名 様邸 屋根、外壁、付帯部塗装工事  
工 種 塗装工事  
**外壁段差部分  
ケレン**  
撮影年月日 2021/08/07 施 工 者 ベストホーム(株)

外壁 段差部

下地処理

ケレン中



外壁 段差部

下地処理

ケレン中

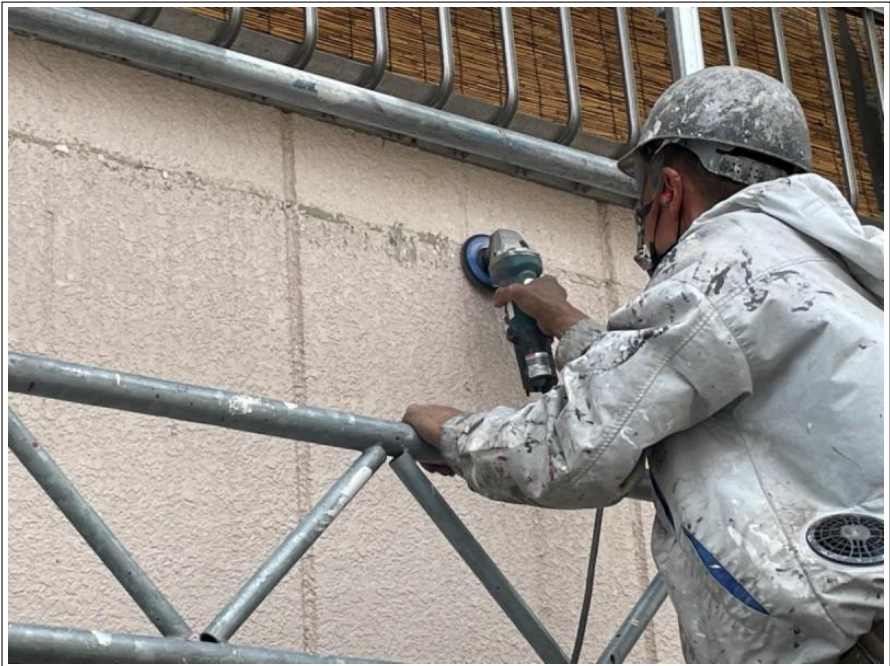

外壁 段差部

下地処理

ケレン中



工事件名 ■ 様邸 屋根、外壁、付帯部塗装工事  
 工 種 塗装工事  
**外壁段差部分**  
**ケレン完了**  
 撮影年月日 2021/08/07 施工者 ヘストホーム(株)

外壁 段差部

下地処理

ケレン完了

---

---

---

---

---

---

---

---



工事件名 ■ 様邸 屋根、外壁、付帯部塗装工事  
 工 種 塗装工事  
**外壁段差部分**  
**ケレン完了**  
 撮影年月日 2021/08/07 施工者 ヘストホーム(株)

外壁 段差部

下地処理

ケレン完了

---

---

---

---

---

---

---

---



工事件名 ■ 様邸 屋根、外壁、付帯部塗装工事  
 工 種 塗装工事  
**外壁爆裂箇所補修**  
**着工前**  
 撮影年月日 2021/08/07 施工者 ヘストホーム(株)

外壁 爆裂部

施工前

---

---

---

---

---

---

---

---



工 事 件 名 棟 部 屋 根、外 壁、付 帯 部 塗 装 工 事

工 種 塗 装 工 事

外 壁 爆 裂 箇 所 補 修

ハツリ

撮 影 年 月 日 2021/08/07 施 工 者 ベ ス ト ホ ム (株)

外 壁 爆 裂 部

下 地 処 理

ハツリ 中



工 事 件 名 棟 部 屋 根、外 壁、付 帯 部 塗 装 工 事

工 種 塗 装 工 事

外 壁 爆 裂 箇 所 補 修

ハツリ

撮 影 年 月 日 2021/08/07 施 工 者 ベ ス ト ホ ム (株)

外 壁 爆 裂 部

下 地 処 理

ハツリ 中



工 事 件 名 棟 部 屋 根、外 壁、付 帯 部 塗 装 工 事

工 種 塗 装 工 事

外 壁 爆 裂 箇 所 補 修

ハツリ 完 了

撮 影 年 月 日 2021/08/07 施 工 者 ベ ス ト ホ ム (株)

外 壁 爆 裂 部

下 地 処 理

ハツリ 完 了



外壁 爆裂部

下地処理

ハツリ完了



外壁 爆裂部

下地処理

ハツリ完了



外壁 爆裂部

清掃



外壁 爆裂部

清掃

施工中



外壁 爆裂部

清掃

完了



外壁 爆裂部

清掃

完了



工事件名 棟部 屋根、外壁、付帯部塗装工事

工種 塗装工事

外壁爆裂箇所補修

鉄筋部錆止め

撮影年月日 2021/08/07 施工者 ベストホーム(株)

外壁 爆裂部

下地処理

鉄部錆止め塗布



工事件名 棟部 屋根、外壁、付帯部塗装工事

工種 塗装工事

外壁爆裂箇所補修

鉄筋部錆止め

撮影年月日 2021/08/07 施工者 ベストホーム(株)

外壁 爆裂部

下地処理

鉄部錆止め塗布

施工中



工事件名 棟部 屋根、外壁、付帯部塗装工事

工種 塗装工事

外壁爆裂箇所補修

鉄筋部錆止め完了

撮影年月日 2021/08/07 施工者 ベストホーム(株)

外壁 爆裂部

下地処理

鉄部錆止め塗布

完了



外壁 爆裂部

下地処理

鉄部錆止め塗布

完了



外壁 爆裂部

モルタル補修1回目



外壁 爆裂部

モルタル補修1回目

施工中



工事件名 棟部 屋根、外壁、付帯部塗装工事  
 工 種 塗装工事  
**外壁爆裂箇所補修  
 断面修復1回目  
 完了  
 BR-LS**  
 撮影年月日 2021/08/07 施 工 者 ベストホーム(株)

外壁 爆裂部

モルタル補修1回目

完了



工事件名 棟部 屋根、外壁、付帯部塗装工事  
 工 種 塗装工事  
**外壁爆裂箇所補修  
 断面修復1回目  
 完了  
 BR-LS**  
 撮影年月日 2021/08/07 施 工 者 ベストホーム(株)

外壁 爆裂部

モルタル補修1回目

完了



工事件名 棟部 屋根、外壁、付帯部塗装工事  
 工 種 塗装工事  
**外壁爆裂箇所補修  
 断面修復2回目  
 BR-LS**  
 撮影年月日 2021/08/07 施 工 者 ベストホーム(株)

外壁 爆裂部

モルタル補修2回目



工事件名 様邸 屋根、外壁、付帯部塗装工事  
工 種 塗装工事

外壁爆裂箇所補修  
断面修復2回目  
BR-LS

撮影年月日 2021/08/07 施工者 ペストホーム(株)

外壁 爆裂部

モルタル補修2回目

施工中



工事件名 様邸 屋根、外壁、付帯部塗装工事  
工 種 塗装工事

外壁爆裂箇所補修  
補修完了

撮影年月日 2021/08/07 施工者 ペストホーム(株)

外壁 爆裂部

モルタル補修

完了



工事件名 様邸 屋根、外壁、付帯部塗装工事  
工 種 塗装工事

外壁爆裂箇所補修  
補修完了

撮影年月日 2021/08/07 施工者 ペストホーム(株)

外壁 爆裂部

モルタル補修

完了



工 事 件 名 棟 号 屋根、外壁、付帯部塗装工事  
工 種 塗装工事

爆裂補修箇所  
プライマー 塗布

撮影年月日 2021/08/23 施 工 者 ベストホーム(株)

外壁 爆裂部

プライマー塗布



工 事 件 名 棟 号 屋根、外壁、付帯部塗装工事  
工 種 塗装工事

爆裂補修箇所  
プライマー 塗布

撮影年月日 2021/08/23 施 工 者 ベストホーム(株)

外壁 爆裂部

プライマー塗布

施工中

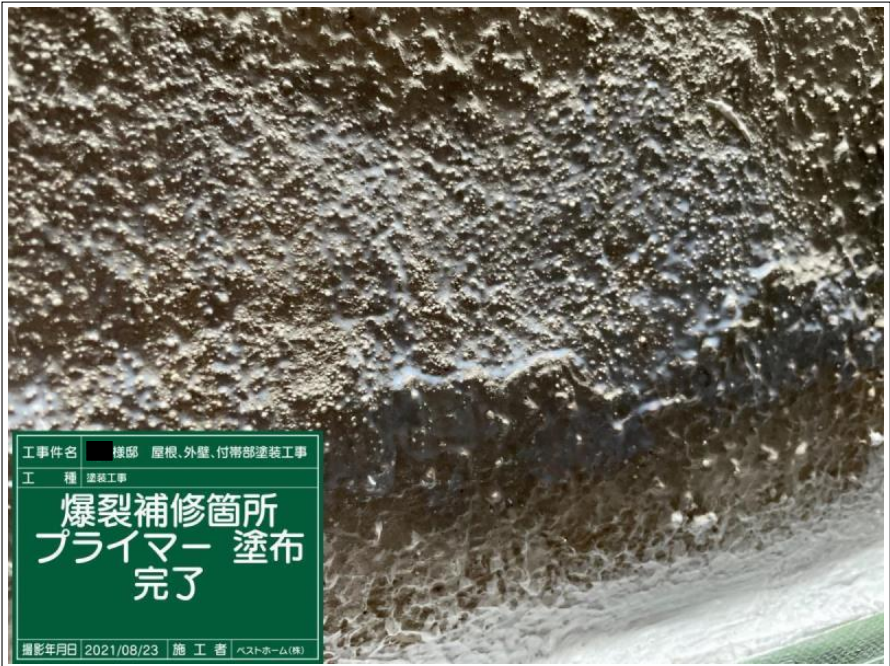

工 事 件 名 棟 号 屋根、外壁、付帯部塗装工事  
工 種 塗装工事

爆裂補修箇所  
プライマー 塗布  
完了

撮影年月日 2021/08/23 施 工 者 ベストホーム(株)

外壁 爆裂部

プライマー塗布

完了



外壁 爆裂部

プライマー塗布

完了



外壁 爆裂部

肌合わせ

吹付け



外壁 爆裂部

肌合わせ

吹付け

施工中



工事件名 ■ 様邸 屋根、外壁、付帯部塗装工事  
 工 種 塗装工事  
**爆裂補修箇所  
肌合わせ  
吹き付け完了  
(タイルベース)**  
 撮影年月日 2021/08/23 | 施 工 者 | ベストホーム(株)

外壁 爆裂部

肌合わせ

吹き付け

完了



工事件名 ■ 様邸 屋根、外壁、付帯部塗装工事  
 工 種 塗装工事  
**爆裂補修箇所  
肌合わせ  
吹き付け完了  
(タイルベース)**  
 撮影年月日 2021/08/23 | 施 工 者 | ベストホーム(株)

外壁 爆裂部

肌合わせ

吹き付け

完了



工事件名 ■ 様邸 屋根、外壁、付帯部塗装工事  
 工 種 塗装工事  
**爆裂補修箇所  
肌合わせ  
カット**  
 撮影年月日 2021/08/23 | 施 工 者 | ベストホーム(株)

外壁 爆裂部

肌合わせ

カット



外壁 爆裂部

肌合わせ

カット

施工中



外壁 爆裂部

肌合わせ

完了



外壁 爆裂部

肌合わせ

完了

外壁 クラック部

施工前



外壁 クラック部

下地処理

ケレン中



外壁 クラック部

下地処理

ケレン中





外壁 クラック部

下地処理

ケレン完了

---

---

---

---

---

---

---

---



外壁 クラック部

下地処理

ケレン完了

---

---

---

---

---

---

---

---



外壁 クラック部

清掃

---

---

---

---

---

---

---

---



外壁 クラック部

清掃

施工中



外壁 クラック部

清掃

完了



外壁 クラック部

清掃

完了



工事件名 様邸 屋根、外壁、付帯部塗装工事  
工 種 塗装工事

外壁クラック補修  
プライマー 塗布

撮影年月日 2021/08/11 施工者 ベストホーム(株)

外壁 クラック部

プライマー塗布



工事件名 様邸 屋根、外壁、付帯部塗装工事  
工 種 塗装工事

外壁クラック補修  
プライマー 塗布

撮影年月日 2021/08/11 施工者 ベストホーム(株)

外壁 クラック部

プライマー塗布

施工中



工事件名 様邸 屋根、外壁、付帯部塗装工事  
工 種 塗装工事

外壁クラック補修  
プライマー 完了

撮影年月日 2021/08/11 施工者 ベストホーム(株)

外壁 クラック部

プライマー塗布

完了



外壁 クラック部

---

プライマー塗布

---

完了

---



---



---



---



---



---



---



外壁 クラック部

---

シーリング打ち

---



---



---



---



---



---



---



外壁 クラック部

---

シーリング打ち

---

施工中

---



---



---



---



---



---



---



外壁 クラック部

シーリング打ち

完了



外壁 クラック部

シーリング打ち

完了



外壁 クラック部

シーリングヘラ押さえ



外壁 クラック部

シーリングヘラ押さえ

施工中



外壁 クラック部

補修完了



外壁 クラック部

補修完了



工事件名 様邸 屋根、外壁、付帯部塗装工事  
 工 種 塗装工事  
**増築部外壁**  
**ケレン**  
 撮影年月日 2021/08/10 施 工 者 ベストホーム(株)

外壁 メイン部 (増築部)

下地処理

ケレン中



工事件名 様邸 屋根、外壁、付帯部塗装工事  
 工 種 塗装工事  
**増築部外壁**  
**ケレン**  
 撮影年月日 2021/08/10 施 工 者 ベストホーム(株)

外壁 メイン部 (増築部)

下地処理

ケレン中



工事件名 様邸 屋根、外壁、付帯部塗装工事  
 工 種 塗装工事  
**増築部外壁**  
**ケレン完了**  
 撮影年月日 2021/08/10 施 工 者 ベストホーム(株)

外壁 メイン部 (増築部)

下地処理

ケレン完了



外壁 メイン部 (増築部)

下地処理

ケレン完了



外壁 メイン部

下塗り (ホワイトフィラーA)

マスチック仕様



外壁 メイン部

下塗り (ホワイトフィラーA)

マスチック仕様

施工中

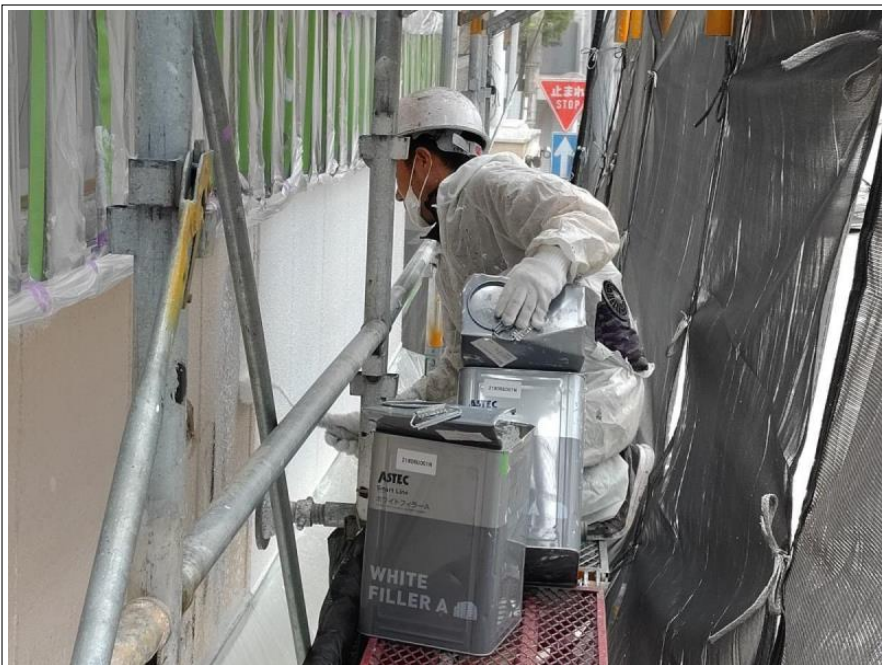

外壁 メイン部

下塗り (ホワイトフィラーA)

マスチック仕様

施工中



外壁 メイン部

下塗り (ホワイトフィラーA)

マスチック仕様

施工中

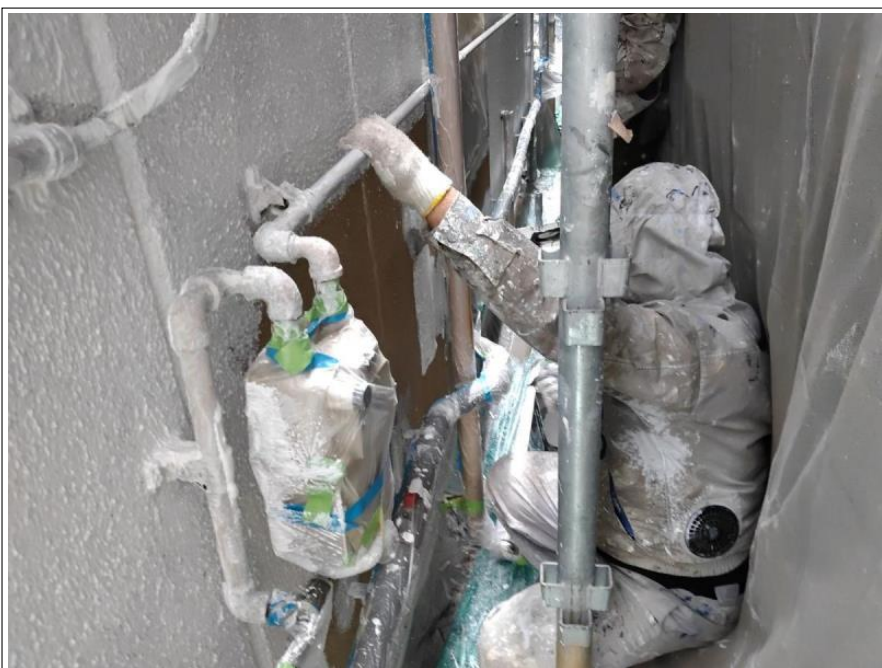

外壁 メイン部

下塗り (ホワイトフィラーA)

マスチック仕様

施工中



外壁 メイン部

下塗り (ホワイトフィラーA)

マスチック仕様

完了



外壁 メイン部

下塗り (ホワイトフィラーA)

マスチック仕様

完了



外壁 メイン部 (増築部)

下塗り (エポパワーメタルJY)



工事件名 棟部 屋根、外壁、付帯部塗装工事  
 工 種 塗装工事  
**増築部外壁  
 下塗り  
 エポパワーメタル**  
 撮影年月日 2021/08/10 施 工 者 ベストホーム(株)

外壁 メイン部 (増築部)

下塗り (エポパワーメタルJY)

施工中



工事件名 棟部 屋根、外壁、付帯部塗装工事  
 工 種 塗装工事  
**北面外壁  
 下塗り完了  
 ホワイトフィラー**  
 撮影年月日 2021/08/23 施 工 者 ベストホーム(株)

外壁メイン部 北面

下塗り

完了



工事件名 棟部 屋根、外壁、付帯部塗装工事  
 工 種 塗装工事  
**西面外壁  
 下塗り完了  
 ホワイトフィラー**  
 撮影年月日 2021/08/23 施 工 者 ベストホーム(株)

外壁メイン部 西面

下塗り

完了



外壁メイン部 南面

下塗り

完了



外壁メイン部 東面

下塗り

完了



外壁 メイン部・増築部

A液・B液混入攪拌



外壁 メイン部

上塗り 1回目

---

---

---

---

---

---

---

---



外壁 メイン部

上塗り 1回目

施工中

---

---

---

---

---

---

---

---

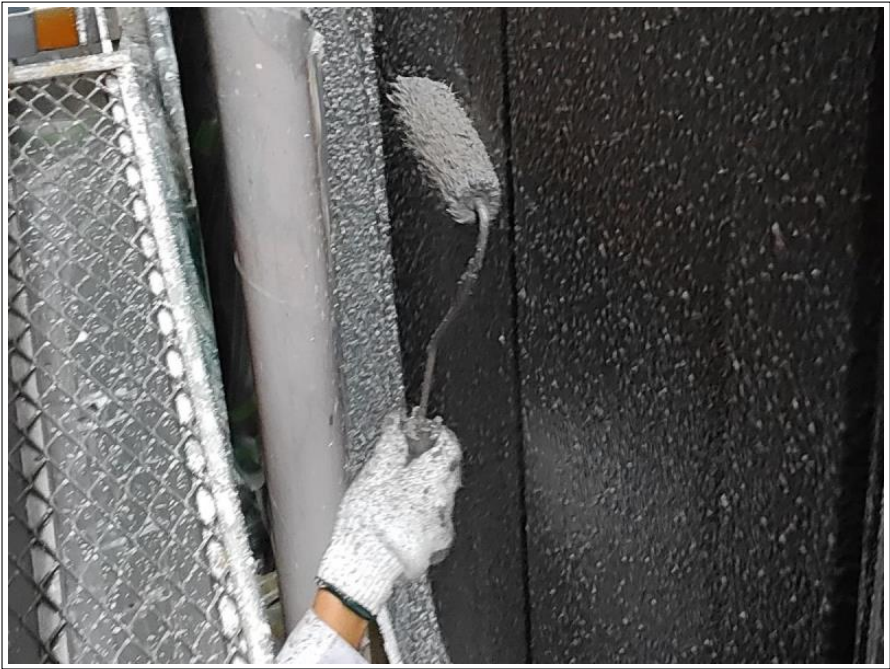

外壁 メイン部

上塗り 1回目

施工中

---

---

---

---

---

---

---

---



外壁 メイン部

上塗り1回目

完了



外壁 メイン部

上塗り1回目

完了



外壁 メイン部 (増築部)

上塗り1回目



工事件名 ■ 棟部 屋根、外壁、付帯部塗装工事  
工 種 塗装工事  
**増築部外壁  
上塗り1回目  
プラチナリファイン**  
撮影年月日 2021/08/24 | 施 工 者 | ベストホーム(株)

外壁 メイン部 (増築部)

上塗り1回目

施工中

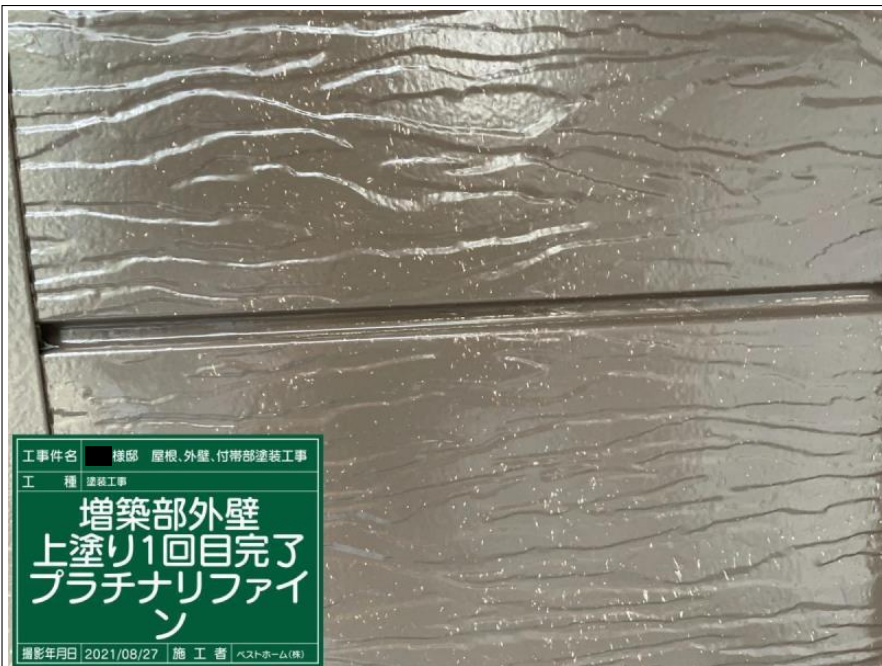

工事件名 ■ 棟部 屋根、外壁、付帯部塗装工事  
工 種 塗装工事  
**増築部外壁  
上塗り1回目完了  
プラチナリファイン**  
撮影年月日 2021/08/27 | 施 工 者 | ベストホーム(株)

外壁 メイン部 (増築部)

上塗り1回目

完了



工事件名 ■ 棟部 屋根、外壁、付帯部塗装工事  
工 種 塗装工事  
**増築部外壁  
上塗り1回目完了  
プラチナリファイン**  
撮影年月日 2021/08/27 | 施 工 者 | ベストホーム(株)

外壁 メイン部 (増築部)

上塗り1回目

完了



外壁 メイン部

上塗り 2回目



外壁 メイン部

上塗り 2回目

施工中



外壁 メイン部

上塗り 2回目

施工中



外壁 メイン部

上塗り 2回目

施工中



外壁 メイン部 (増築部)

上塗り 2回目

施工中



外壁 メイン部 (増築部)

上塗り 2回目

施工中

工事件名 棟邸 屋根、外壁、付帯部塗装工事  
工 種 塗装工事  
**増築部外壁  
上塗り2回目  
プラチナリファイ  
ン**  
撮影年月日 2021/08/27 | 施 工 者 ベストホーム(株)

工事件名 棟邸 屋根、外壁、付帯部塗装工事  
工 種 塗装工事  
**増築部外壁  
上塗り2回目  
プラチナリファイ  
ン**  
撮影年月日 2021/08/27 | 施 工 者 ベストホーム(株)



外壁 メイン部

施工完了

---

---

---

---

---

---

---

---



外壁 メイン部

施工完了

---

---

---

---

---

---

---

---

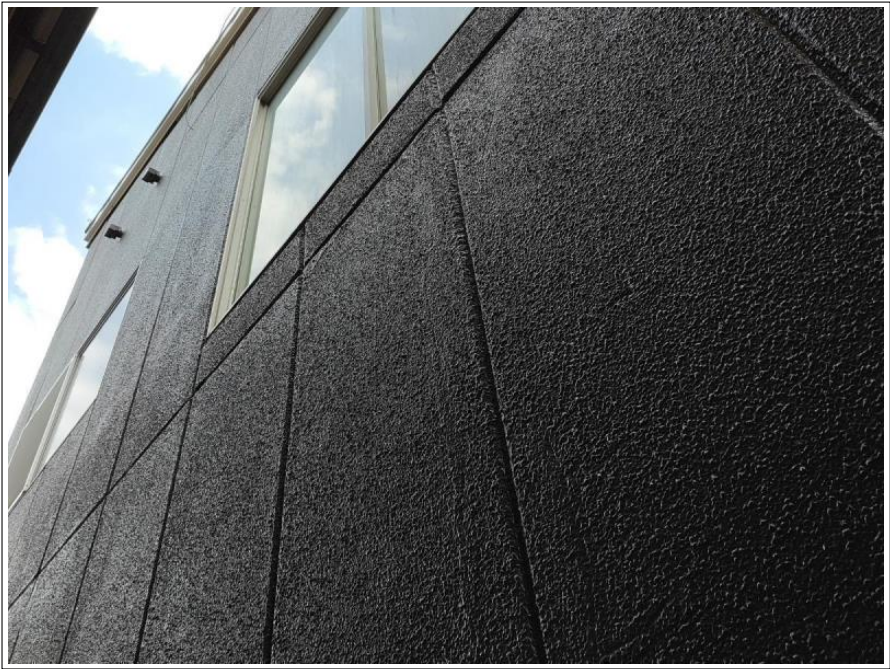

外壁 メイン部

施工完了

---

---

---

---

---

---

---

---



外壁 メイン部

施工完了



外壁 メイン部 (増築部)

施工完了

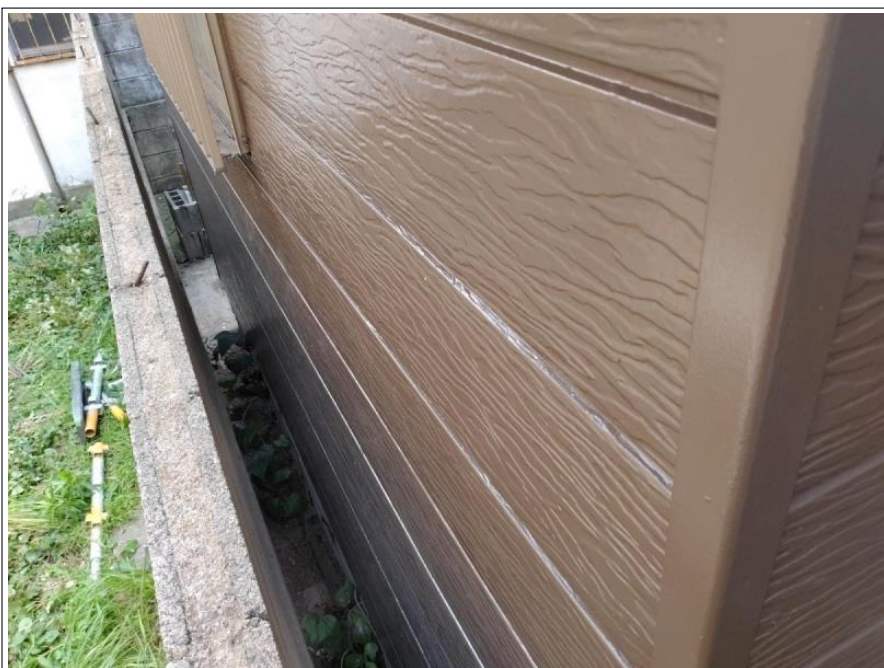

外壁 メイン部 (増築部)

施工完了

外壁 メイン部 (増築部)

施工完了

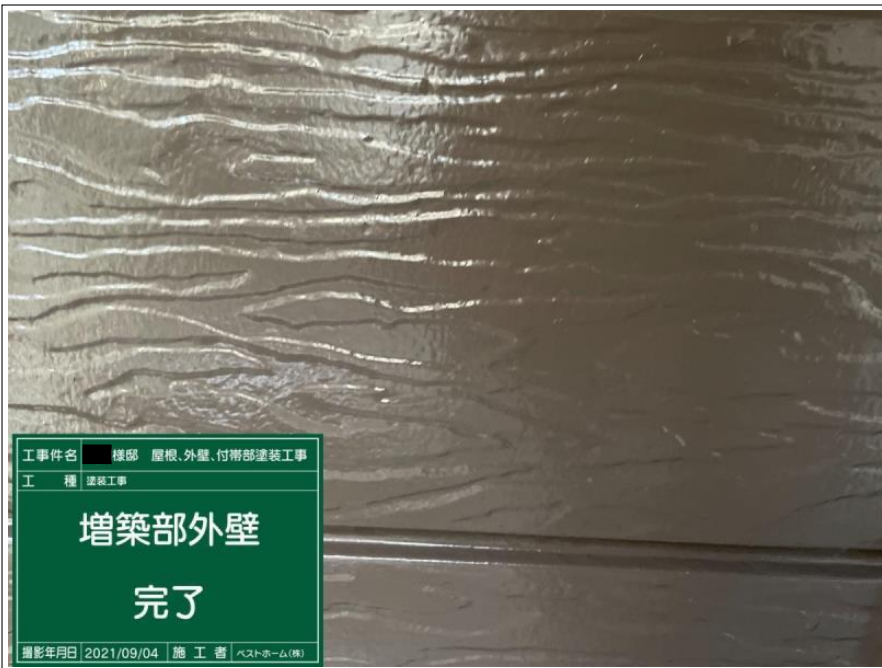

外壁 換気口取付け

着工前

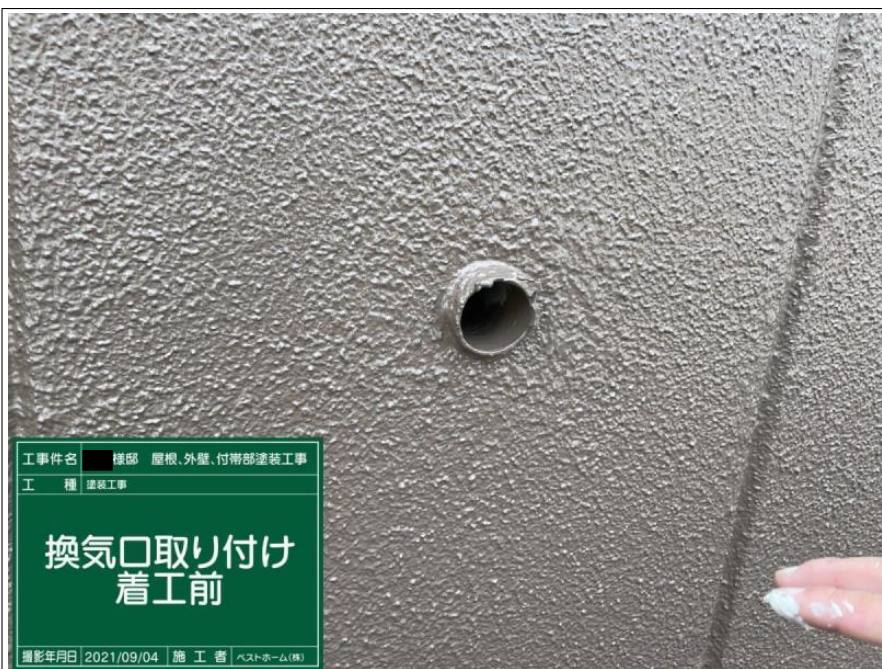

外壁 換気口取付け

施工完了





外壁メイン部 北面

施工完了



外壁メイン部 西面

施工完了



外壁メイン部 南面

施工完了

外壁メイン部 東面

施工完了

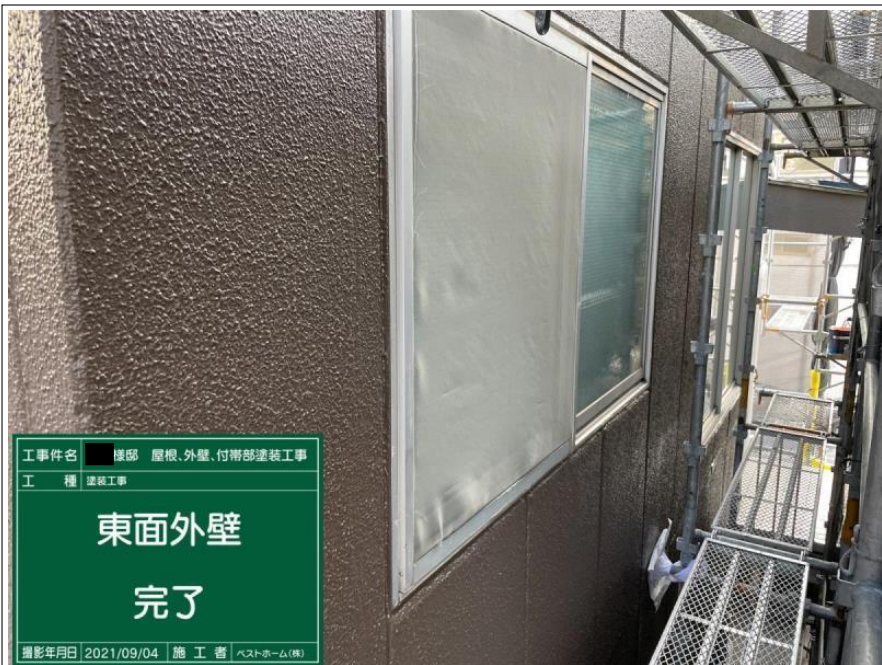

外壁 アクセント部

下塗り (ホワイトフィラーA)

マスチック仕様



外壁 アクセント部

下塗り (ホワイトフィラーA)

マスチック仕様

施工中



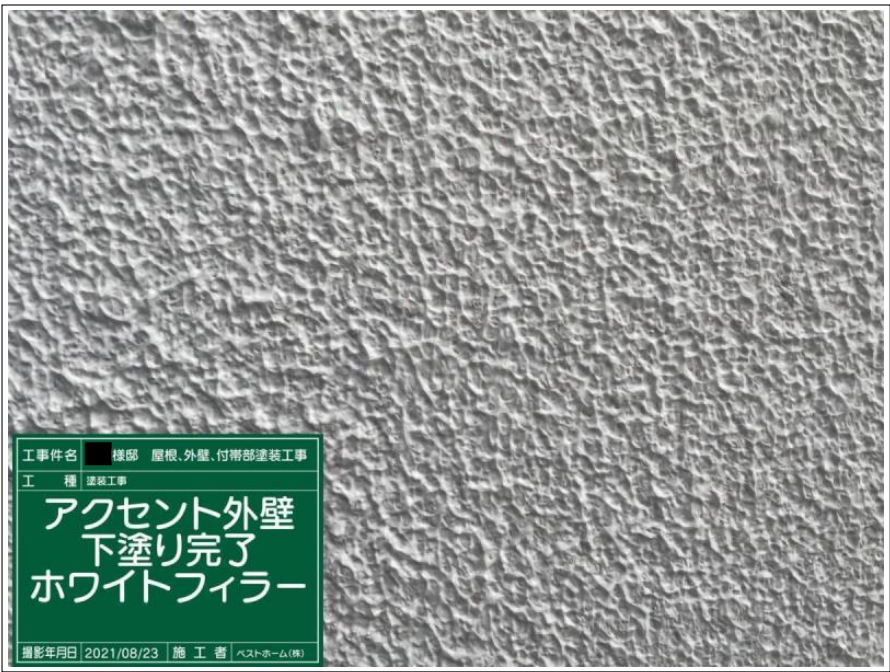

外壁 アクセント部

下塗り (ホワイトフィラーA)

マスチック仕様

完了



外壁 アクセント部

下塗り (ホワイトフィラーA)

マスチック仕様

完了



外壁 アクセント部

中塗り



工事件名 ■ 様邸 屋根、外壁、付帯部塗装工事  
 工 種 塗装工事  
**アクセント外壁  
 中塗り  
 グラナートミドル  
 コート**  
 撮影年月日 2021/08/24 | 施 工 者 | ベストホーム(株)

外壁 アクセント部

中塗り

施工中



工事件名 ■ 様邸 屋根、外壁、付帯部塗装工事  
 工 種 塗装工事  
**アクセント外壁  
 中塗り 完了  
 グラナートミドル  
 コート**  
 撮影年月日 2021/08/27 | 施 工 者 | ベストホーム(株)

外壁 アクセント部

中塗り

完了



工事件名 ■ 様邸 屋根、外壁、付帯部塗装工事  
 工 種 塗装工事  
**アクセント外壁  
 中塗り 完了  
 グラナートミドル  
 コート**  
 撮影年月日 2021/08/27 | 施 工 者 | ベストホーム(株)

外壁 アクセント部

中塗り

完了

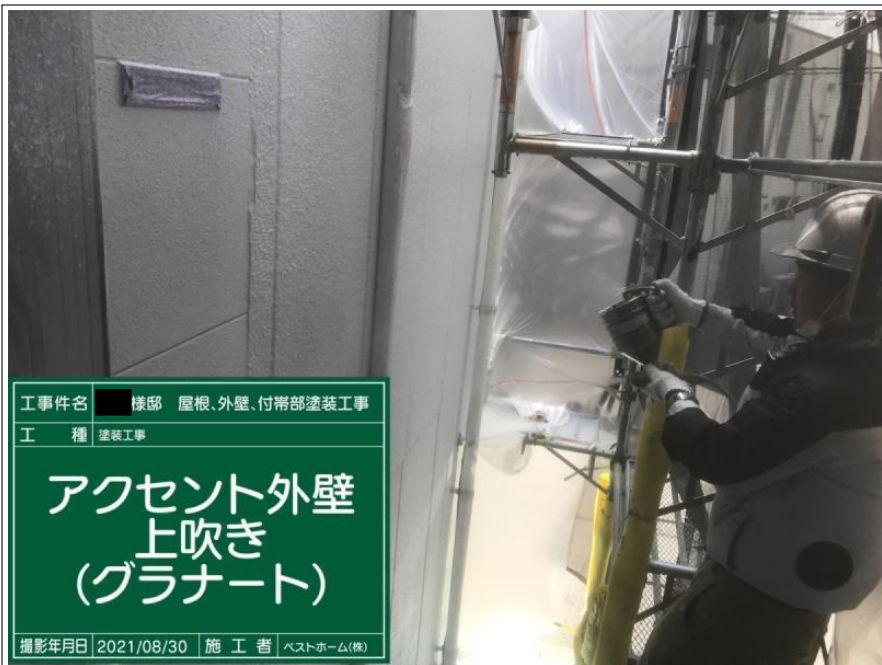

工事件名 ■ 様邸 屋根、外壁、付帯部塗装工事

工 種 塗装工事

**アクセント外壁  
上吹き  
(グラナート)**

撮影年月日 2021/08/30 施 工 者 ベストホーム(株)

外壁 アクセント部

上拭き



工事件名 ■ 様邸 屋根、外壁、付帯部塗装工事

工 種 塗装工事

**アクセント外壁  
上吹き  
(グラナート)**

撮影年月日 2021/08/30 施 工 者 ベストホーム(株)

外壁 アクセント部

上拭き

施工中



外壁 アクセント部

上拭き

施工中



外壁 アクセント部

上拭き

施工中



外壁 アクセント部

施工完了

工事件名 ■ 様邸 屋根、外壁、付帯部塗装工事  
工 種 塗装工事

アクセント外壁

完了

撮影年月日 2021/09/04 | 施 工 者 ベストホーム(株)



外壁 アクセント部

施工完了

工事件名 ■ 様邸 屋根、外壁、付帯部塗装工事  
工 種 塗装工事

アクセント外壁

完了

撮影年月日 2021/09/04 | 施 工 者 ベストホーム(株)



外壁 アクセント部

施工完了

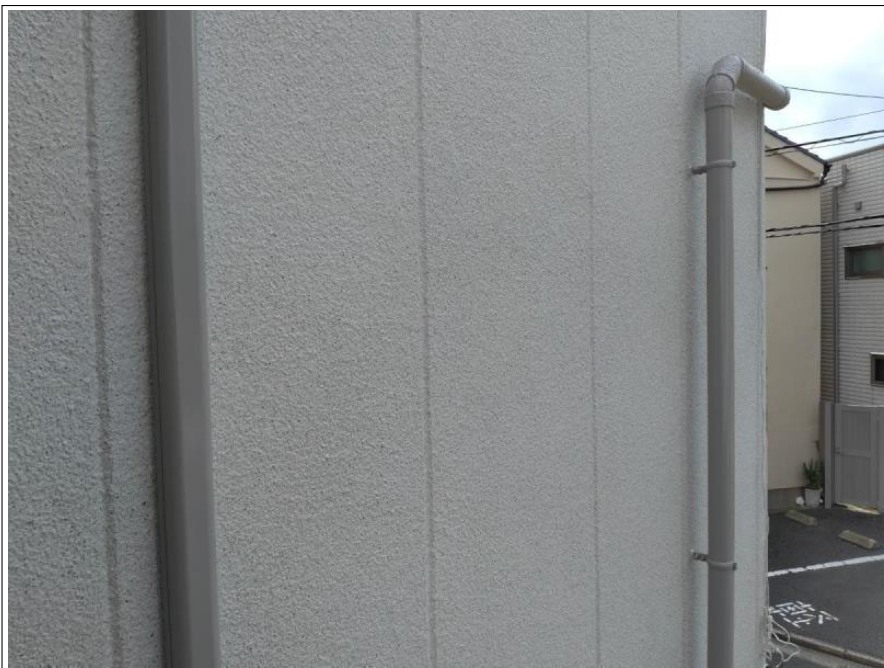

外壁 アクセント部

施工完了



鼻隠し・破風

施工前

工事件名 ■ 様邸 屋根、外壁、付帯部塗装工事  
工 種 塗装工事  
鼻隠し、破風板  
着工前  
撮影年月日 2021/08/06 施工者 ペストホーム(株)



鼻隠し・破風

下地処理

ケレン中



鼻隠し・破風

下地処理

ケレン中



鼻隠し・破風

下地処理

ケレン完了



工事件名 ■ 棟部 屋根、外壁、付帯部塗装工事  
 工 種 塗装工事  
**鼻隠し、破風板**  
**ケレン完了**  
 撮影年月日 2021/08/06 施工者 ヘストホーム(株)

鼻隠し・破風

下地処理

ケレン完了



工事件名 ■ 棟部 屋根、外壁、付帯部塗装工事  
 工 種 塗装工事  
**鼻隠し、破風板**  
**下塗り**  
**エポパワーメタル**  
 撮影年月日 2021/08/07 施工者 ヘストホーム(株)

鼻隠し・破風

下地処理

錆止め塗布



工事件名 ■ 棟部 屋根、外壁、付帯部塗装工事  
 工 種 塗装工事  
**鼻隠し、破風板**  
**下塗り**  
**エポパワーメタル**  
 撮影年月日 2021/08/07 施工者 ヘストホーム(株)

鼻隠し・破風

下地処理

錆止め塗布

施工中



鼻隠し・破風

下地処理

錆止め塗布

完了



鼻隠し・破風

下地処理

錆止め塗布

完了



鼻隠し・破風

上塗り1回目



鼻隠し・破風

上塗り1回目

施工中



鼻隠し・破風

上塗り1回目

完了



鼻隠し・破風

上塗り2回目



鼻隠し・破風

上塗り2回目

施工中



鼻隠し・破風

施工完了



鼻隠し・破風

施工完了



鼻隠し・破風

施工完了



鼻隠し・破風

施工完了



雨樋

施工前

工事件名	棟部 屋根、外壁、付帯部塗装工事
工種	塗装工事
<b>雨樋</b>	
<b>着工前</b>	
撮影年月日	2021/08/07
施工者	ベストホーム(株)



雨樋

下地処理

ケレン中



雨樋

下地処理

ケレン中



雨樋

下地処理

ケレン完了



雨樋

下地処理

ケレン完了



雨樋 バンド部

下地処理

錆止め塗布



雨樋 バンド部

下地処理

錆止め塗布

施工中



雨樋 バンド部

下地処理

錆止め塗布

完了



雨樋 バンド部

下地処理

錆止め塗布

完了



雨樋

上塗り1回目



工事件名 ■ 棟部 屋根、外壁、付帯部塗装工事  
 工 種 塗装工事  
**雨樋**  
**上塗り1回目**  
**マックスシールド**  
 撮影年月日 2021/08/31 施 工 者 ベストホーム(株)

雨樋 \_\_\_\_\_

上塗り 1 回目 \_\_\_\_\_

施工中 \_\_\_\_\_

\_\_\_\_\_

\_\_\_\_\_

\_\_\_\_\_

\_\_\_\_\_

\_\_\_\_\_

\_\_\_\_\_



工事件名 ■ 棟部 屋根、外壁、付帯部塗装工事  
 工 種 塗装工事  
**雨樋**  
**上塗り1回目完了**  
**マックスシールド**  
 撮影年月日 2021/08/31 施 工 者 ベストホーム(株)

雨樋 \_\_\_\_\_

上塗り 1 回目 \_\_\_\_\_

完了 \_\_\_\_\_

\_\_\_\_\_

\_\_\_\_\_

\_\_\_\_\_

\_\_\_\_\_

\_\_\_\_\_

\_\_\_\_\_



工事件名 ■ 棟部 屋根、外壁、付帯部塗装工事  
 工 種 塗装工事  
**雨樋**  
**上塗り1回目完了**  
**マックスシールド**  
 撮影年月日 2021/08/31 施 工 者 ベストホーム(株)

雨樋 \_\_\_\_\_

上塗り 1 回目 \_\_\_\_\_

完了 \_\_\_\_\_

\_\_\_\_\_

\_\_\_\_\_

\_\_\_\_\_

\_\_\_\_\_

\_\_\_\_\_

\_\_\_\_\_



工事件名 棟部 屋根、外壁、付帯部塗装工事  
 工 種 塗装工事  
**雨樋**  
**上塗り2回目**  
**マックスシールド**  
 撮影年月日 2021/08/31 施 工 者 ベストホーム(株)

雨樋

---

上塗り 2 回目

---



---



---



---



---



---



---



---



工事件名 棟部 屋根、外壁、付帯部塗装工事  
 工 種 塗装工事  
**雨樋**  
**上塗り2回目**  
**マックスシールド**  
 撮影年月日 2021/08/31 施 工 者 ベストホーム(株)

雨樋

---

上塗り 2 回目

---

施工中

---



---



---



---



---



---



---



工事件名 棟部 屋根、外壁、付帯部塗装工事  
 工 種 塗装工事  
**雨樋**  
**完了**  
 撮影年月日 2021/09/04 施 工 者 ベストホーム(株)

雨樋

---

施工完了

---



---



---



---



---



---



---



---



雨樋

施工完了



雨樋

施工完了



雨樋

施工完了



雨樋

施工完了

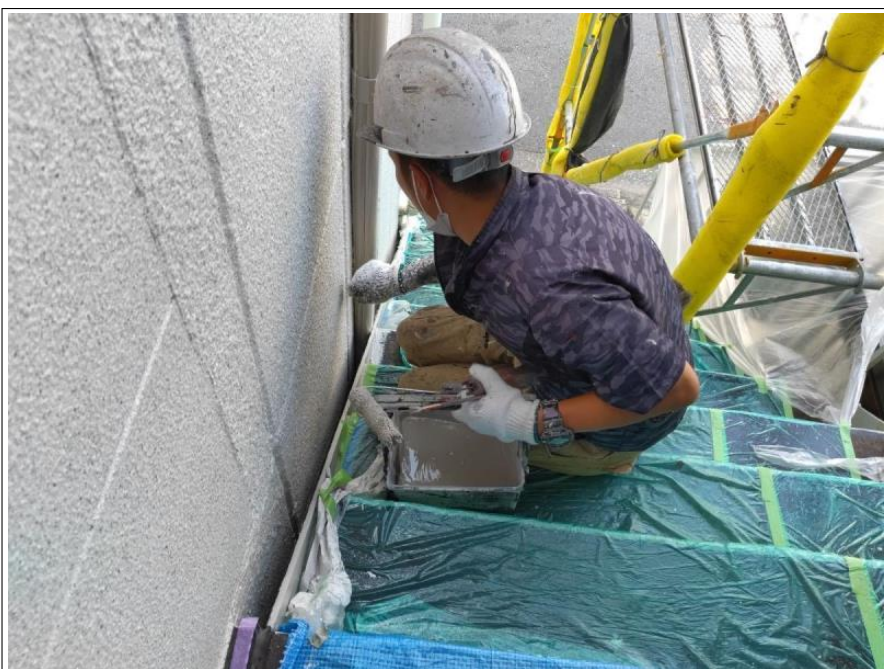

ダクトカバー

上塗り

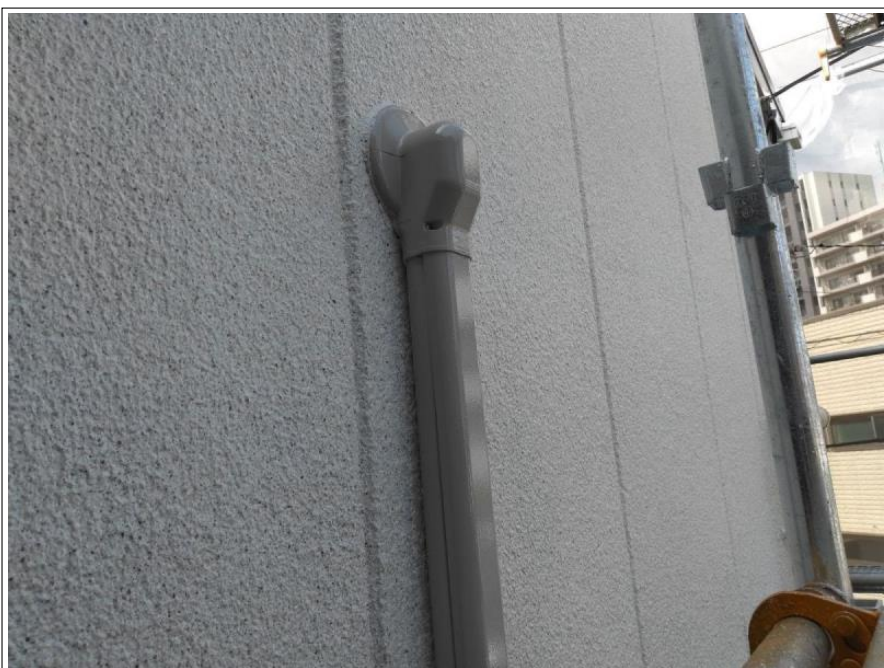

ダクトカバー

施工完了



庇

下地処理

ケレン完了

---

---

---

---

---

---

---

---



庇

下地処理

錆止め塗布

---

---

---

---

---

---

---

---



雨戸

施工前

---

---

---

---

---

---

---

---



工事件名 様邸 屋根、外壁、付帯部塗装工事  
工 種 塗装工事  
**雨戸**  
**ケレン**  
撮影年月日 2021/08/06 施 工 者 ベストホーム(株)

雨戸

下地処理

ケレン中

---

---

---

---

---

---

---

---



工事件名 様邸 屋根、外壁、付帯部塗装工事  
工 種 塗装工事  
**雨戸**  
**ケレン**  
撮影年月日 2021/08/06 施 工 者 ベストホーム(株)

雨戸

下地処理

ケレン中

---

---

---

---

---

---

---

---



工事件名 様邸 屋根、外壁、付帯部塗装工事  
工 種 塗装工事  
**雨戸**  
**ケレン完了**  
撮影年月日 2021/08/06 施 工 者 ベストホーム(株)

雨戸

下地処理

ケレン完了

---

---

---

---

---

---

---

---



工事件名 ■ 様邸 屋根、外壁、付帯部塗装工事  
 工 種 塗装工事  
**雨戸  
下塗り  
エポパワーメタル**  
 撮影年月日 2021/08/10 | 施 工 者 | ベストホーム(株)

雨戸

---

下地処理

---

錆止め塗布

---



---



---



---



---



---



---



工事件名 ■ 様邸 屋根、外壁、付帯部塗装工事  
 工 種 塗装工事  
**雨戸  
下塗り  
エポパワーメタル**  
 撮影年月日 2021/08/10 | 施 工 者 | ベストホーム(株)

雨戸

---

下地処理

---

錆止め塗布

---

施工中

---



---



---



---



---



---



工事件名 ■ 様邸 屋根、外壁、付帯部塗装工事  
 工 種 塗装工事  
**雨戸  
下塗り 完了  
エポパワーメタル**  
 撮影年月日 2021/08/10 | 施 工 者 | ベストホーム(株)

雨戸

---

下地処理

---

錆止め塗布

---

完了

---



---



---



---



---



---



雨戸

---

下地処理

---

錆止め塗布

---

完了

---



---



---



---



---



---



雨戸

---

上塗り 1 回目

---



---



---



---



---



---



---



---



雨戸

---

上塗り 1 回目

---

施工中

---



---



---



---



---



---



---



工事件名 様邸 屋根、外壁、付帯部塗装工事  
 工 種 塗装工事  
**雨戸**  
**上塗り1回目完了**  
**マックスシールド**  
 撮影年月日 2021/08/31 施 工 者 ベストホーム(株)

雨戸

上塗り 1 回目

完了

---

---

---

---

---

---

---

---



工事件名 様邸 屋根、外壁、付帯部塗装工事  
 工 種 塗装工事  
**雨戸**  
**上塗り1回目完了**  
**マックスシールド**  
 撮影年月日 2021/08/31 施 工 者 ベストホーム(株)

雨戸

上塗り 1 回目

完了

---

---

---

---

---

---

---

---



工事件名 様邸 屋根、外壁、付帯部塗装工事  
 工 種 塗装工事  
**雨戸**  
**上塗り2回目**  
**マックスシールド**  
 撮影年月日 2021/08/31 施 工 者 ベストホーム(株)

雨戸

上塗り 2 回目

---

---

---

---

---

---

---

---



雨戸

上塗り2回目

施工中



雨戸

施工完了

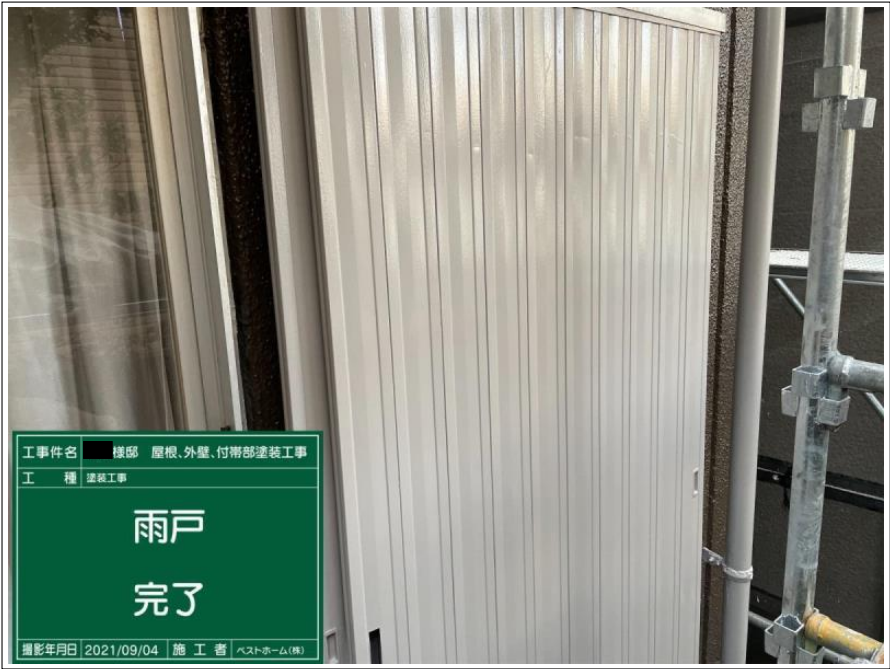

雨戸

施工完了

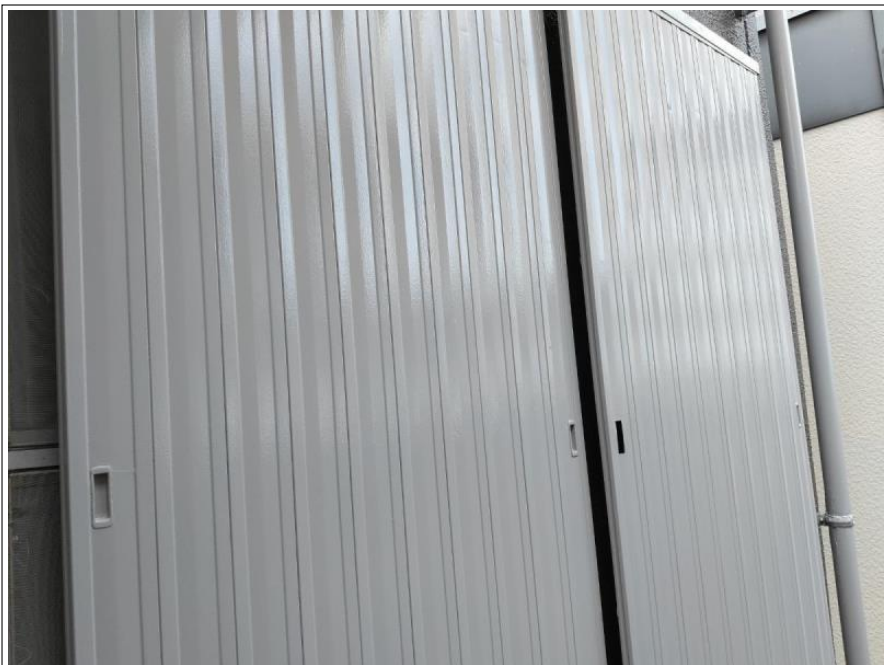

雨戸

---

施工完了

---



---



---



---



---



---



---



---



シャッター

---

施工前

---



---



---



---



---



---



---



---



シャッター

---

下地処理

---

ケレン中

---



---



---



---



---



---



---



---



工事件名 ■ 様邸 屋根、外壁、付帯部塗装工事  
 工 種 塗装工事  
**シャッター  
ケレン**  
 撮影年月日 2021/08/07 | 施 工 者 ベストホーム(株)

シャッター

下地処理

ケレン中



工事件名 ■ 様邸 屋根、外壁、付帯部塗装工事  
 工 種 塗装工事  
**シャッター  
下塗り  
エポパワーメタル**  
 撮影年月日 2021/09/01 | 施 工 者 ベストホーム(株)

シャッター

下地処理

錆止め塗布



工事件名 ■ 様邸 屋根、外壁、付帯部塗装工事  
 工 種 塗装工事  
**シャッター  
下塗り  
エポパワーメタル**  
 撮影年月日 2021/09/01 | 施 工 者 ベストホーム(株)

シャッター

下地処理

錆止め塗布

施工中



シャッター

下地処理

錆止め塗布

完了



シャッター

下地処理

錆止め塗布

完了



シャッター

上塗り1回目



シャッター

上塗り 1 回目

施工中



シャッター

上塗り 1 回目

完了



シャッター

上塗り 1 回目

完了



シャッター

上塗り 2回目



シャッター

上塗り 2回目

施工中



シャッター

施工完了



シャッター

施工完了



シャッター

施工完了



換気フード

施工前



工事件名 棟部 屋根、外壁、付帯部塗装工事

工種 塗装工事

換気フード  
ケレン

撮影年月日 2021/08/06 施工者 ベストホーム(株)

換気フード

下地処理

ケレン中



工事件名 棟部 屋根、外壁、付帯部塗装工事

工種 塗装工事

換気フード  
ケレン

撮影年月日 2021/08/06 施工者 ベストホーム(株)

換気フード

下地処理

ケレン中



工事件名 棟部 屋根、外壁、付帯部塗装工事

工種 塗装工事

換気フード  
ケレン完了

撮影年月日 2021/08/06 施工者 ベストホーム(株)

換気フード

下地処理

ケレン完了



工事件名 棟部 屋根、外壁、付帯部塗装工事  
 工 種 塗装工事  
**換気フード  
 ケレン完了**  
 撮影年月日 2021/08/06 施 工 者 ベストホーム(株)

換気フード

下地処理

ケレン完了

---

---

---

---

---

---

---

---



工事件名 棟部 屋根、外壁、付帯部塗装工事  
 工 種 塗装工事  
**換気フード  
 下塗り  
 エポパワーメタル**  
 撮影年月日 2021/08/07 施 工 者 ベストホーム(株)

換気フード

下地処理

錆止め塗布

---

---

---

---

---

---

---

---



工事件名 棟部 屋根、外壁、付帯部塗装工事  
 工 種 塗装工事  
**換気フード  
 下塗り  
 エポパワーメタル**  
 撮影年月日 2021/08/07 施 工 者 ベストホーム(株)

換気フード

下地処理

錆止め塗布

施工中

---

---

---

---

---

---

---

---



工事件名 ■ 棟部 屋根、外壁、付帯部塗装工事  
工 種 塗装工事  
**換気フード  
下塗り 完了  
エポパワーメタル**  
撮影年月日 2021/08/07 施工者 ベストホーム(株)

換気フード

---

下地処理

---

錆止め塗布

---

完了

---



工事件名 ■ 棟部 屋根、外壁、付帯部塗装工事  
工 種 塗装工事  
**換気フード  
下塗り 完了  
エポパワーメタル**  
撮影年月日 2021/08/07 施工者 ベストホーム(株)

換気フード

---

下地処理

---

錆止め塗布

---

完了

---



工事件名 ■ 棟部 屋根、外壁、付帯部塗装工事  
工 種 塗装工事  
**換気フード  
上塗り1回目  
マックスシールド**  
撮影年月日 2021/08/31 施工者 ベストホーム(株)

換気フード

---

上塗り1回目

---



工事件名 様邸 屋根、外壁、付帯部塗装工事  
工 種 塗装工事

換気フード  
上塗り1回目  
マックスシールド

撮影年月日 2021/08/31 施 工 者 ベストホーム(株)

換気フード

上塗り1回目

施工中



工事件名 様邸 屋根、外壁、付帯部塗装工事  
工 種 塗装工事

換気フード  
上塗り1回目完了  
マックスシールド

撮影年月日 2021/08/31 施 工 者 ベストホーム(株)

換気フード

上塗り1回目

完了



工事件名 様邸 屋根、外壁、付帯部塗装工事  
工 種 塗装工事

換気フード  
上塗り2回目  
マックスシールド

撮影年月日 2021/08/31 施 工 者 ベストホーム(株)

換気フード

上塗り2回目



換気フード

上塗り2回目

施工中



換気フード

施工完了



換気フード

施工完了

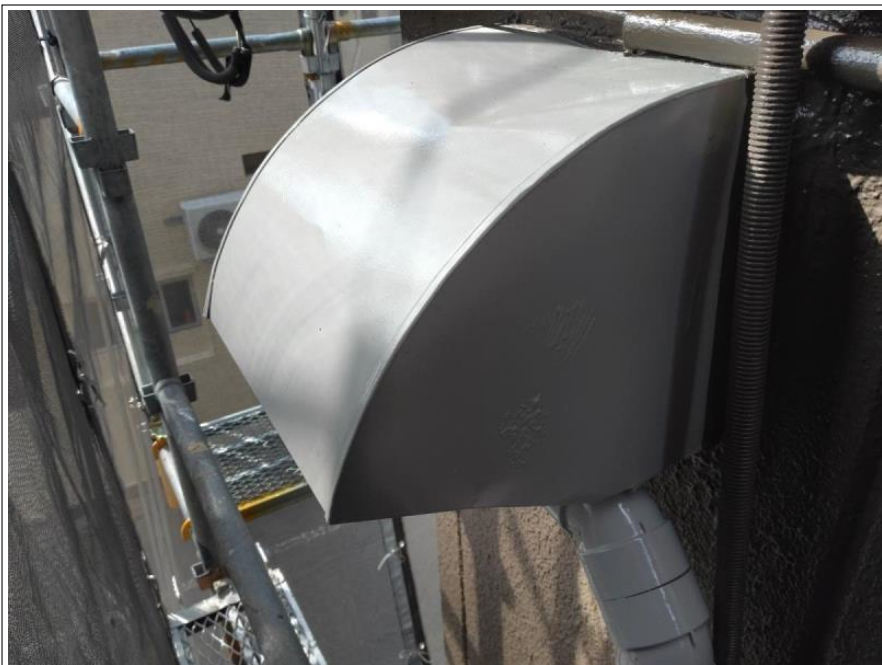

換気フード

施工完了



ベランダ 手摺

施工前



ベランダ 手摺

下地処理

ケレン中



ベランダ 手摺

下地処理

ケレン中



ベランダ 手摺

下地処理

ケレン完了



ベランダ 手摺

下地処理

ケレン完了



工事件名 様邸 屋根、外壁、付帯部塗装工事  
工 種 塗装工事  
**ベランダ手摺  
下塗り  
エポパワーメタル**  
撮影年月日 2021/08/07 施工者 ベストホーム(株)

ベランダ 手摺

下地処理

錆止め塗布



工事件名 様邸 屋根、外壁、付帯部塗装工事  
工 種 塗装工事  
**ベランダ手摺  
下塗り  
エポパワーメタル**  
撮影年月日 2021/08/07 施工者 ベストホーム(株)

ベランダ 手摺

下地処理

錆止め塗布

施工中



工事件名 様邸 屋根、外壁、付帯部塗装工事  
工 種 塗装工事  
**ベランダ手摺  
下塗り 完了  
エポパワーメタル**  
撮影年月日 2021/08/07 施工者 ベストホーム(株)

ベランダ 手摺

下地処理

錆止め塗布

完了



工事件名 ■ 様邸 屋根、外壁、付帯部塗装工事  
 工 種 塗装工事  
**ベランダ手摺  
 下塗り 完了  
 エポパワーメタル**  
 撮影年月日 2021/08/07 施 工 者 ベストホーム(株)

ベランダ 手摺

下地処理

錆止め塗布

完了



工事件名 ■ 様邸 屋根、外壁、付帯部塗装工事  
 工 種 塗装工事  
**ベランダ手摺  
 上塗り1回目  
 マックスシールド**  
 撮影年月日 2021/08/28 施 工 者 ベストホーム(株)

ベランダ 手摺

上塗り 1回目



工事件名 ■ 様邸 屋根、外壁、付帯部塗装工事  
 工 種 塗装工事  
**ベランダ手摺  
 上塗り1回目  
 マックスシールド**  
 撮影年月日 2021/08/28 施 工 者 ベストホーム(株)

ベランダ 手摺

上塗り 1回目

施工中



ベランダ 手摺

上塗り 1 回目

完了



ベランダ 手摺

上塗り 1 回目

完了



ベランダ 手摺

上塗り 2 回目



工事件名 ■ 棟邸 屋根、外壁、付帯部塗装工事  
 工 種 塗装工事  
**ベランダ手摺  
 上塗り2回目  
 マックスシールド**  
 撮影年月日 2021/08/28 | 施 工 者 | ベストホーム(株)

ベランダ 手摺

上塗り2回目

施工中



工事件名 ■ 棟邸 屋根、外壁、付帯部塗装工事  
 工 種 塗装工事  
**ベランダ手摺  
 完了**  
 撮影年月日 2021/09/06 | 施 工 者 | ベストホーム(株)

ベランダ 手摺

施工完了



工事件名 ■ 棟邸 屋根、外壁、付帯部塗装工事  
 工 種 塗装工事  
**ベランダ手摺  
 完了**  
 撮影年月日 2021/09/06 | 施 工 者 | ベストホーム(株)

ベランダ 手摺

施工完了



ベランダ 裏部

下地処理

ケレン中

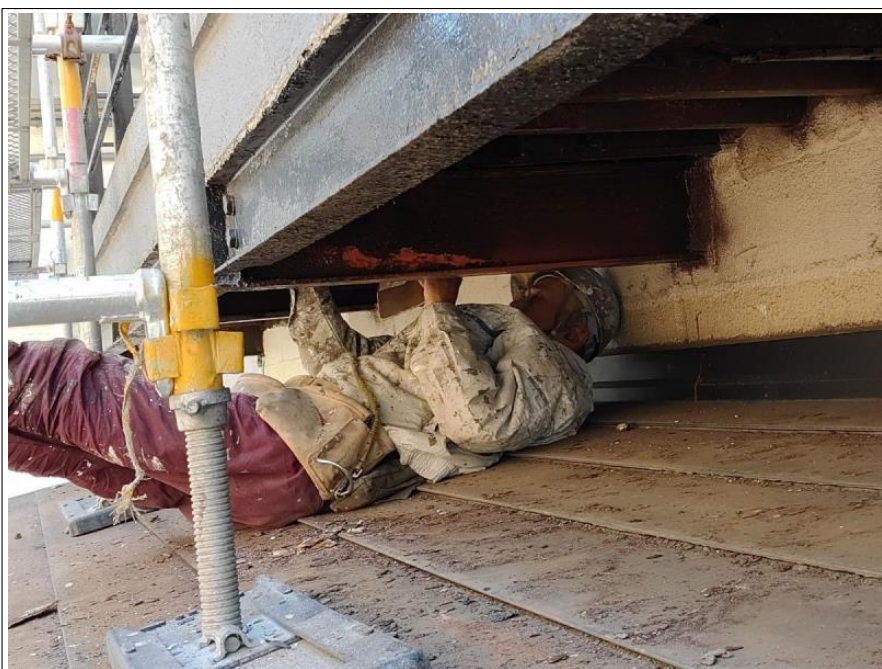

ベランダ 裏部

下地処理

ケレン中

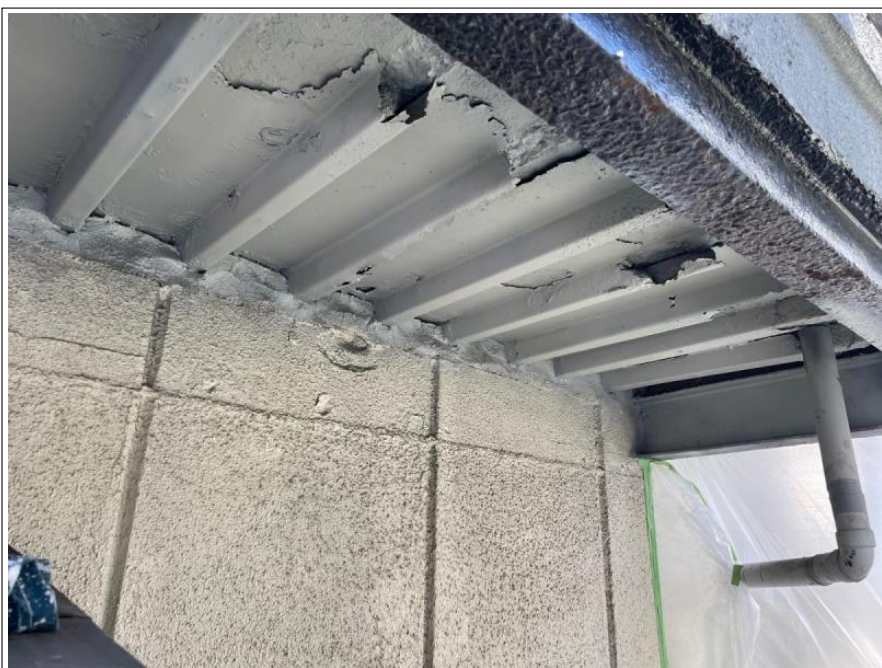

ベランダ 裏部

下地処理

錆止め塗布

完了



ベランダ 裏部

下地処理

錆止め塗布

完了



ベランダ 裏部

施工完了



ベランダ 裏部

施工完了



工事件名 棟部 屋根、外壁、付帯部塗装工事  
工 種 塗装工事  
**階段  
ケレン**  
撮影年月日 2021/08/07 施工者 ベストホーム(株)

鉄骨階段

下地処理

ケレン中



工事件名 棟部 屋根、外壁、付帯部塗装工事  
工 種 塗装工事  
**階段  
ケレン**  
撮影年月日 2021/08/07 施工者 ベストホーム(株)

鉄骨階段

下地処理

ケレン中



工事件名 棟部 屋根、外壁、付帯部塗装工事  
工 種 塗装工事  
**階段  
ケレン完了**  
撮影年月日 2021/08/07 施工者 ベストホーム(株)

鉄骨階段

下地処理

ケレン完了



工事件名 様邸 屋根、外壁、付帯部塗装工事  
 工 種 塗装工事  
**階段**  
**ケレン完了**  
 撮影年月日 2021/08/07 施 工 者 ベストホーム(株)

鉄骨階段

下地処理

ケレン完了



工事件名 様邸 屋根、外壁、付帯部塗装工事  
 工 種 塗装工事  
**階段**  
**下塗り**  
**エポパワーメタル**  
 撮影年月日 2021/08/10 施 工 者 ベストホーム(株)

鉄骨階段

下地処理

錆び止め塗布



工事件名 様邸 屋根、外壁、付帯部塗装工事  
 工 種 塗装工事  
**階段**  
**下塗り**  
**エポパワーメタル**  
 撮影年月日 2021/08/10 施 工 者 ベストホーム(株)

鉄骨階段

下地処理

錆び止め塗布

施工中



鉄骨階段

下地処理

錆び止め塗布

完了



鉄骨階段

下地処理

錆び止め塗布

完了



鉄骨階段

欠損部

アルミテープ貼り



鉄骨階段

欠損部

アルミテープ貼り

施工中

---

---

---

---

---

---



鉄骨階段

欠損部

アルミテープ貼り

完了

---

---

---

---

---

---

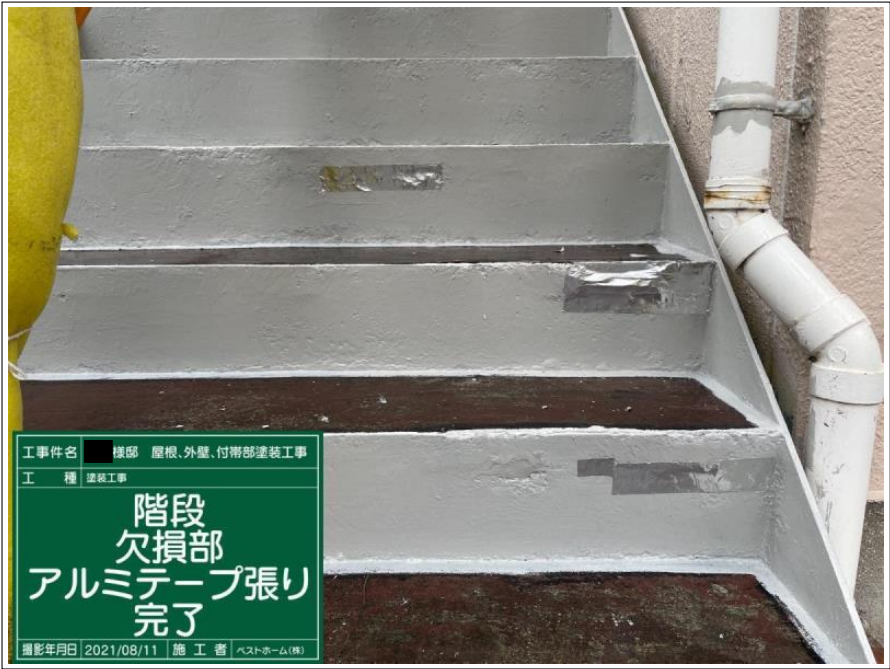

鉄骨階段

欠損部

アルミテープ貼り

完了

---

---

---

---

---

---



工事件名 ■ 棟部 屋根、外壁、付帯部塗装工事  
 工 種 塗装工事  
**鉄部錆発生部  
 再下塗り  
 エポパワーメタル**  
 撮影年月日 2021/08/31 施 工 者 ベストホーム(株)

鉄骨階段

下地処理

錆止め塗布 2 回目

---

---

---

---

---

---

---

---



工事件名 ■ 棟部 屋根、外壁、付帯部塗装工事  
 工 種 塗装工事  
**鉄部錆発生部  
 再下塗り  
 エポパワーメタル**  
 撮影年月日 2021/08/31 施 工 者 ベストホーム(株)

鉄骨階段

下地処理

錆止め塗布 2 回目

施工中

---

---

---

---

---

---

---

---



工事件名 ■ 棟部 屋根、外壁、付帯部塗装工事  
 工 種 塗装工事  
**鉄部錆発生部  
 再下塗り完了  
 エポパワーメタル**  
 撮影年月日 2021/08/31 施 工 者 ベストホーム(株)

鉄骨階段

下地処理

錆止め塗布 2 回目

完了

---

---

---

---

---

---

---

---



工事件名 ■ 様邸 屋根、外壁、付帯部塗装工事  
 工 種 塗装工事  
**階段  
 上塗り1回目  
 マックスシールド**  
 撮影年月日 2021/08/31 | 施 工 者 | ベストホーム(株)

鉄骨階段

上塗り 1 回目



工事件名 ■ 様邸 屋根、外壁、付帯部塗装工事  
 工 種 塗装工事  
**階段  
 上塗り1回目  
 マックスシールド**  
 撮影年月日 2021/08/31 | 施 工 者 | ベストホーム(株)

鉄骨階段

上塗り 1 回目

施工中



工事件名 ■ 様邸 屋根、外壁、付帯部塗装工事  
 工 種 塗装工事  
**階段  
 上塗り1回目完了  
 マックスシールド**  
 撮影年月日 2021/09/01 | 施 工 者 | ベストホーム(株)

鉄骨階段

上塗り 1 回目

完了



工事件名 棟部 屋根、外壁、付帯部塗装工事  
工 種 塗装工事

階段  
上塗り1回目完了  
マックスシールド

撮影年月日 2021/09/01 | 施 工 者 | ベストホーム(株)

鉄骨階段

上塗り1回目

完了



工事件名 棟部 屋根、外壁、付帯部塗装工事  
工 種 塗装工事

階段  
上塗り2回目  
マックスシールド

撮影年月日 2021/09/01 | 施 工 者 | ベストホーム(株)

鉄骨階段

上塗り2回目

施工中



工事件名 棟部 屋根、外壁、付帯部塗装工事  
工 種 塗装工事

階段  
上塗り2回目  
マックスシールド

撮影年月日 2021/09/01 | 施 工 者 | ベストホーム(株)

鉄骨階段

上塗り2回目

施工中

鉄骨階段 踏板

施工前

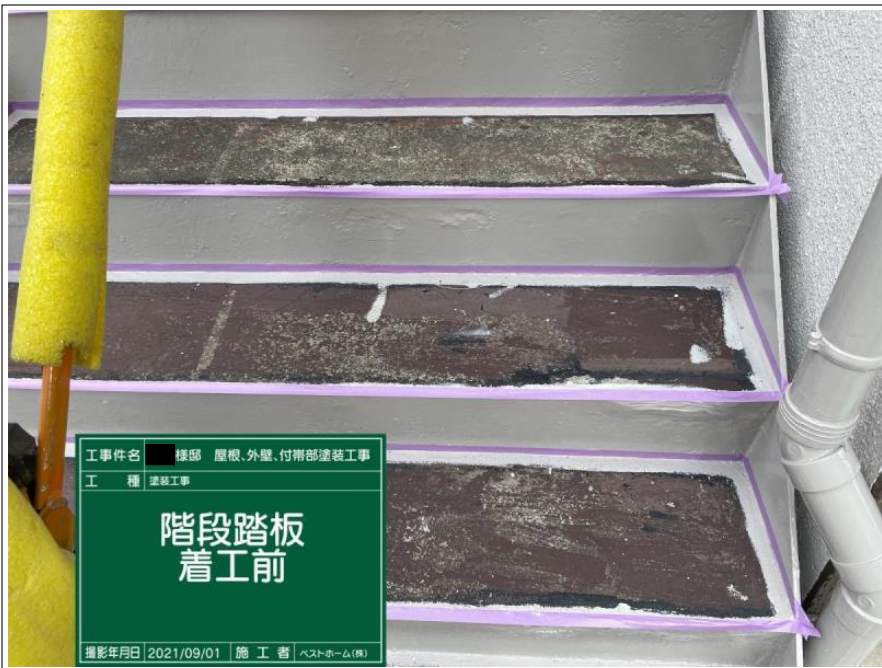

鉄骨階段 踏板

下地処理

ケレン中



鉄骨階段 踏板

下地処理

ケレン中





工事件名 様邸 屋根、外壁、付帯部塗装工事  
 工 種 塗装工事  
**階段踏板  
ケレン完了**  
 撮影年月日 2021/09/01 施 工 者 ベストホーム(株)

鉄骨階段 踏板

下地処理

ケレン完了



工事件名 様邸 屋根、外壁、付帯部塗装工事  
 工 種 塗装工事  
**階段踏板  
清掃**  
 撮影年月日 2021/09/01 施 工 者 ベストホーム(株)

鉄骨階段 踏板

清掃



工事件名 様邸 屋根、外壁、付帯部塗装工事  
 工 種 塗装工事  
**階段踏板  
清掃**  
 撮影年月日 2021/09/01 施 工 者 ベストホーム(株)

鉄骨階段 踏板

清掃

施工中

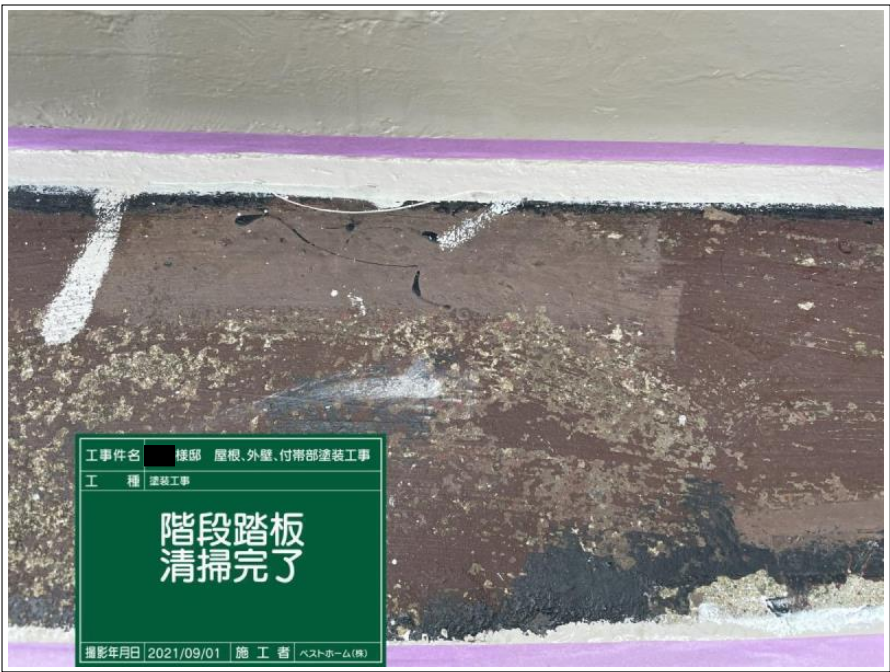

鉄骨階段 踏板

清掃

完了



鉄骨階段 踏板

清掃

完了



鉄骨階段

シーリング補修



鉄骨階段

シーリング補修

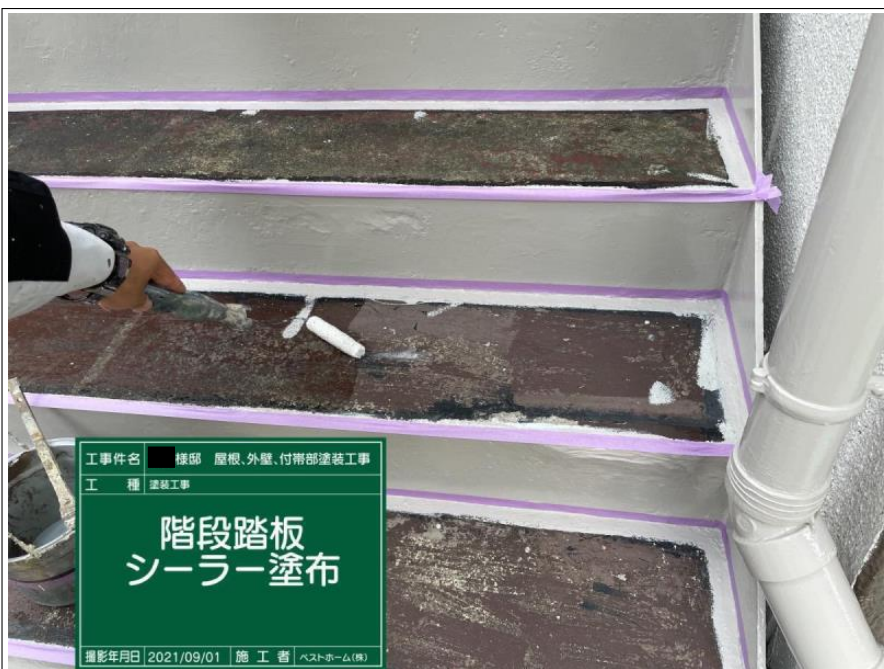

鉄骨階段 踏板

下塗り

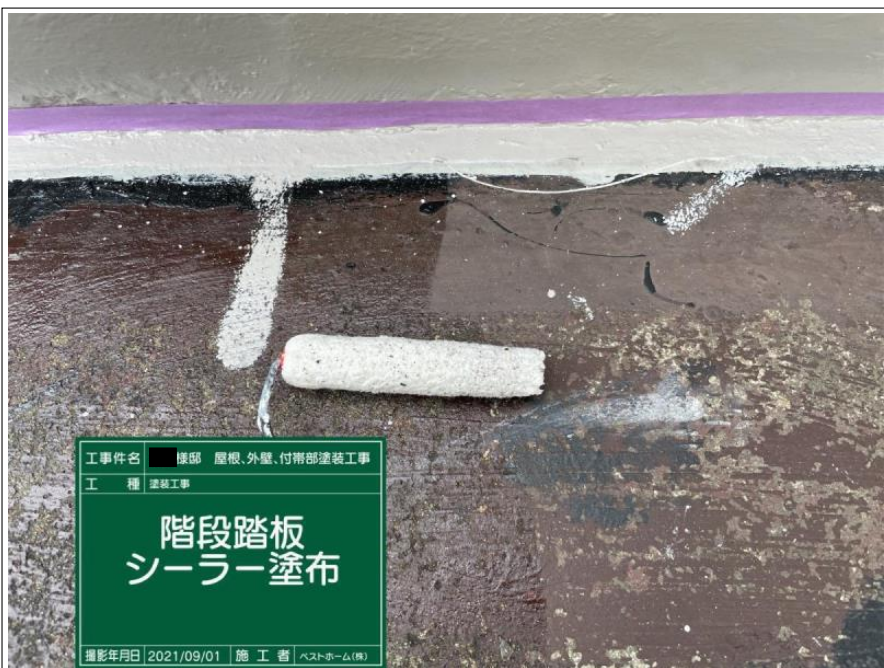

鉄骨階段 踏板

下塗り

施工中

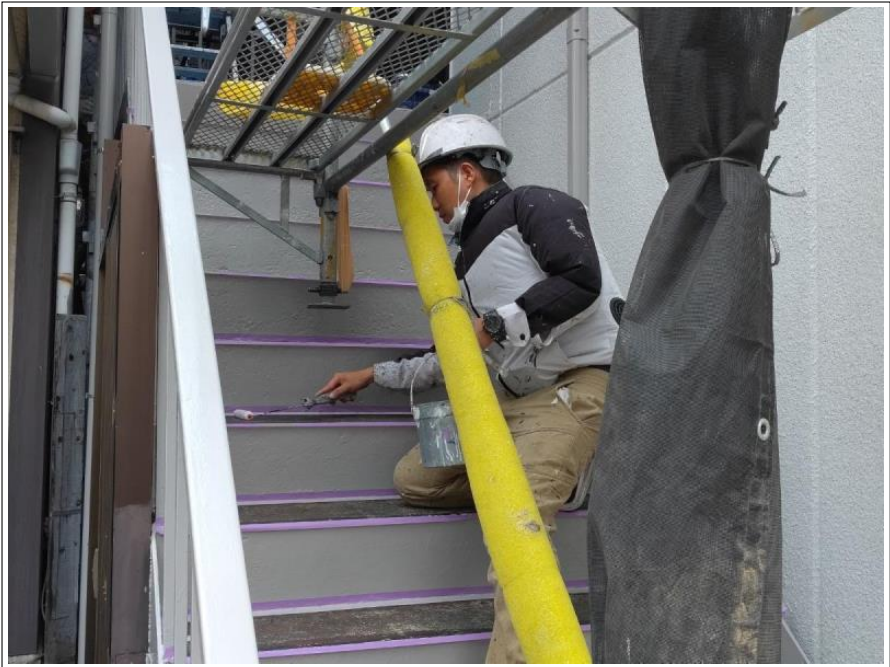

鉄骨階段 踏板

下塗り

施工中

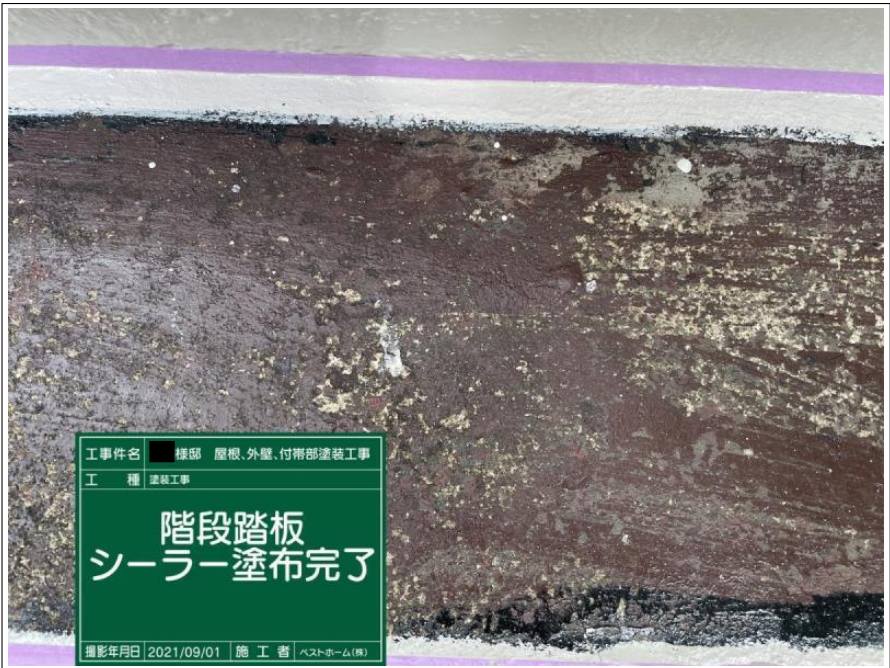

鉄骨階段 踏板

下塗り

完了



鉄骨階段 踏板

下塗り

完了



鉄骨階段 踏板

上塗り1回目

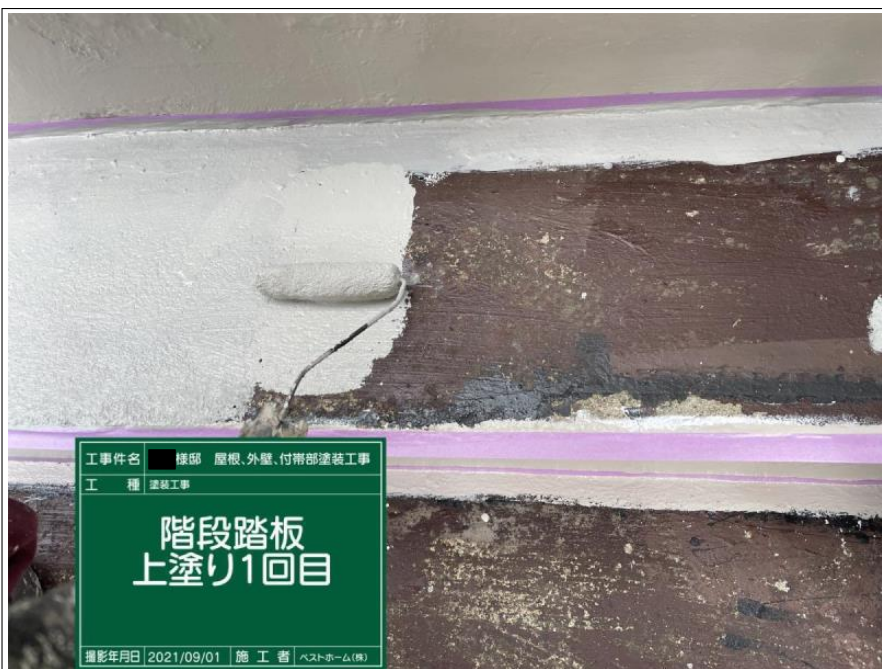

鉄骨階段 踏板

上塗り1回目

施工中

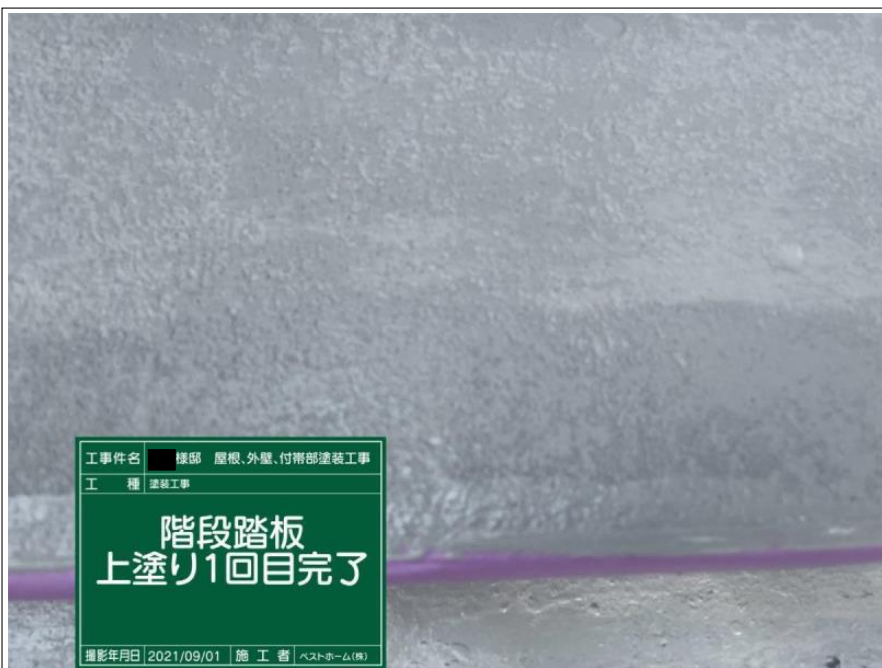

鉄骨階段 踏板

上塗り1回目

完了



鉄骨階段 踏板

上塗り1回目

完了

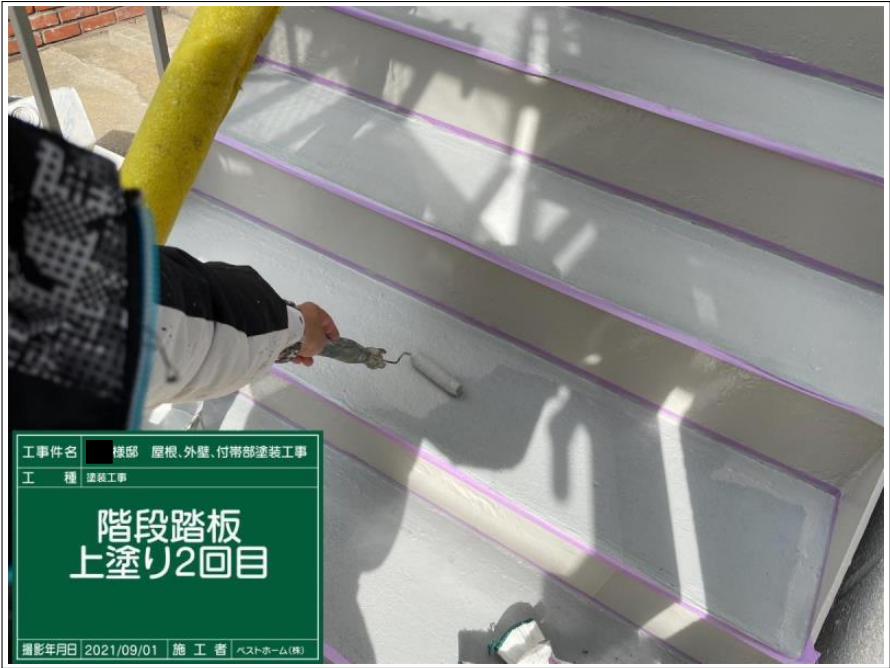

鉄骨階段 踏板

上塗り2回目



鉄骨階段 踏板

上塗り2回目

施工中

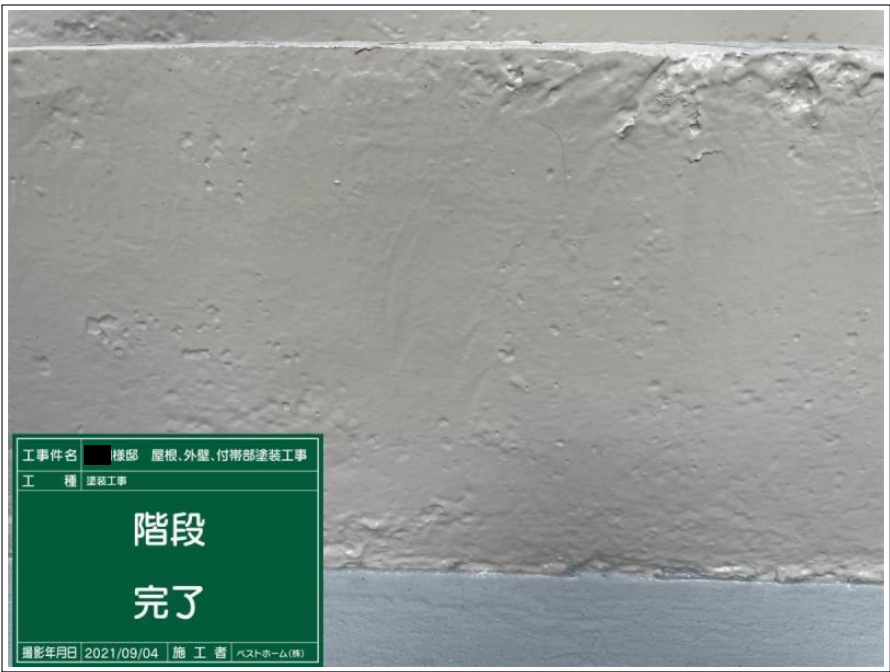

工事件名 ■ 様邸 屋根、外壁、付帯部塗装工事  
工 種 塗装工事  
**階段  
完了**  
撮影年月日 2021/09/04 | 施 工 者 | ベストホーム(株)

鉄骨階段

施工完了



工事件名 ■ 様邸 屋根、外壁、付帯部塗装工事  
工 種 塗装工事  
**階段  
完了**  
撮影年月日 2021/09/04 | 施 工 者 | ベストホーム(株)

鉄骨階段

施工完了

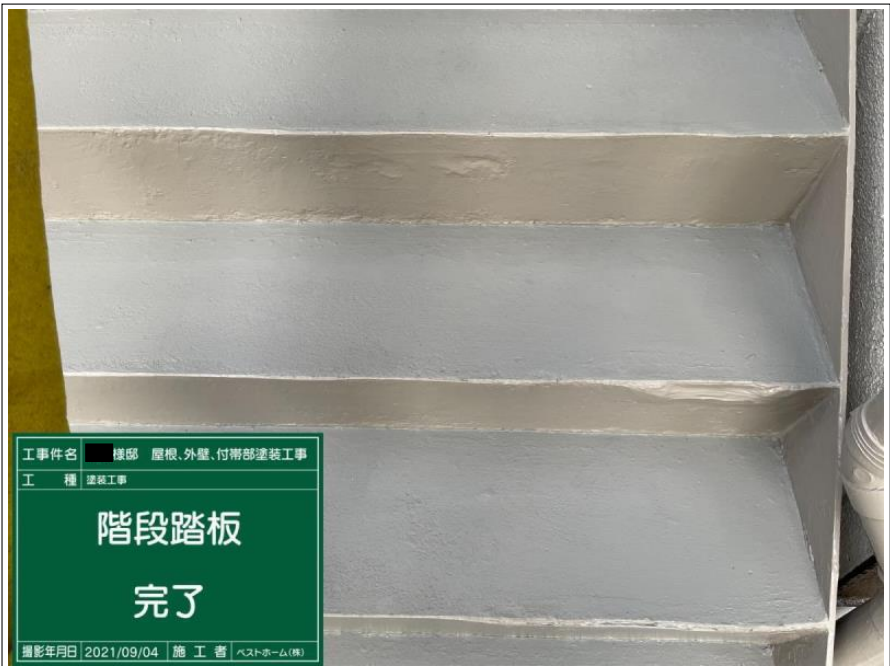

工事件名 ■ 様邸 屋根、外壁、付帯部塗装工事  
工 種 塗装工事  
**階段踏板  
完了**  
撮影年月日 2021/09/04 | 施 工 者 | ベストホーム(株)

鉄骨階段 踏板

施工完了



鉄骨階段 裏

施工完了



鉄骨階段 手摺

プレート補強



ベランダ床

プライマー塗布



工事件名 ■ 様邸 屋根、外壁、付帯部塗装工事  
 工 種 塗装工事  
**ベランダ床  
下塗り  
プルーフロンプラ  
イマー**  
 撮影年月日 2021/08/30 | 施 工 者 | ベストホーム(株)

ベランダ床

プライマー塗布

施工中



工事件名 ■ 様邸 屋根、外壁、付帯部塗装工事  
 工 種 塗装工事  
**ベランダ床  
下塗り完了  
プルーフロンプラ  
イマー**  
 撮影年月日 2021/08/31 | 施 工 者 | ベストホーム(株)

ベランダ床

プライマー塗布

完了



工事件名 ■ 様邸 屋根、外壁、付帯部塗装工事  
 工 種 塗装工事  
**ベランダ床  
ウレタン塗膜防水  
プルーフロンバリ  
ュー**  
 撮影年月日 2021/08/31 | 施 工 者 | ベストホーム(株)

ベランダ床

ウレタン塗膜防水塗布



工事件名 様邸 屋根、外壁、付帯部塗装工事  
工 種 塗装工事  
**ベランダ床  
ウレタン塗膜防水  
プルーフロンバリ  
ュー**  
撮影年月日 2021/08/31 施 工 者 ベストホーム(株)

ベランダ床

ウレタン塗膜防水塗布

施工中



工事件名 様邸 屋根、外壁、付帯部塗装工事  
工 種 塗装工事  
**ベランダ床  
ウレタン防水完了  
プルーフロンバリ  
ュー**  
撮影年月日 2021/08/31 施 工 者 ベストホーム(株)

ベランダ床

ウレタン塗膜防水塗布

完了



工事件名 様邸 屋根、外壁、付帯部塗装工事  
工 種 塗装工事  
**ベランダ床  
ウレタン防水完了  
プルーフロンバリ  
ュー**  
撮影年月日 2021/08/31 施 工 者 ベストホーム(株)

ベランダ床

ウレタン塗膜防水塗布

完了

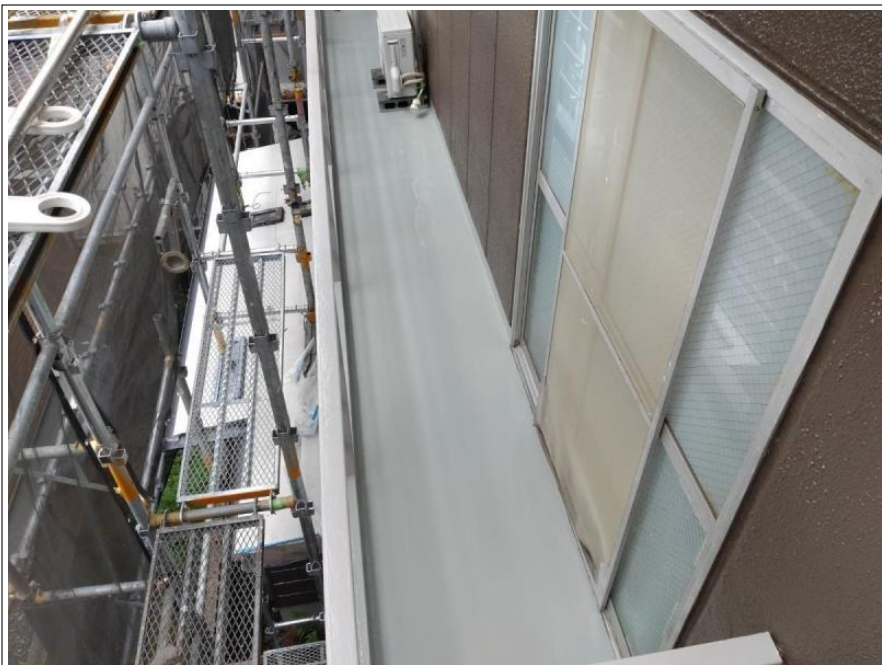

ベランダ床

ウレタン塗膜防水塗布

完了



ベランダ床

ウレタン塗膜防水塗布

完了



ベランダ床

トップコート塗布



工事件名 様邸 屋根、外壁、付帯部塗装工事  
 工 種 塗装工事  
**ベランダ床  
 トップコート塗り  
 GRTopp**  
 撮影年月日 2021/09/01 施 工 者 ベストホーム(株)

ベランダ床

トップコート塗布

施工中



工事件名 様邸 屋根、外壁、付帯部塗装工事  
 工 種 塗装工事  
**ベランダ床  
 完了**  
 撮影年月日 2021/09/04 施 工 者 ベストホーム(株)

ベランダ床

施工完了



工事件名 様邸 屋根、外壁、付帯部塗装工事  
 工 種 塗装工事  
**ベランダ床  
 完了**  
 撮影年月日 2021/09/04 施 工 者 ベストホーム(株)

ベランダ床

施工完了

基礎 クラック部

施工前



工事件名 様邸 屋根、外壁、付帯部塗装工事  
工 種 塗装工事  
**基礎  
クラック補修  
着工前**  
撮影年月日 2021/08/11 施 工 者 ベストホーム(株)

基礎 クラック部

下地処理

ケレン中



工事件名 様邸 屋根、外壁、付帯部塗装工事  
工 種 塗装工事  
**基礎  
クラック補修  
ケレン**  
撮影年月日 2021/08/11 施 工 者 ベストホーム(株)

基礎 クラック部

下地処理

ケレン中



工事件名 様邸 屋根、外壁、付帯部塗装工事  
工 種 塗装工事  
**基礎  
クラック補修  
ケレン**  
撮影年月日 2021/08/11 施 工 者 ベストホーム(株)



工事件名 棟部 屋根、外壁、付帯部塗装工事  
 工 種 塗装工事

**基礎  
クラック補修  
ケレン完了**

撮影年月日 2021/08/11 施 工 者 ベストホーム(株)

基礎 クラック部

下地処理

ケレン完了



工事件名 棟部 屋根、外壁、付帯部塗装工事  
 工 種 塗装工事

**基礎  
クラック補修  
ケレン完了**

撮影年月日 2021/08/11 施 工 者 ベストホーム(株)

基礎 クラック部

下地処理

ケレン完了



工事件名 棟部 屋根、外壁、付帯部塗装工事  
 工 種 塗装工事

**基礎  
クラック補修  
清掃**

撮影年月日 2021/08/11 施 工 者 ベストホーム(株)

基礎 クラック部

清掃



工事件名 ■ 様邸 屋根、外壁、付帯部塗装工事  
 工 種 塗装工事  
**基礎  
クラック補修  
清掃**  
 撮影年月日 2021/08/11 | 施 工 者 ベストホーム(株)

基礎 クラック部

清掃

施工中



工事件名 ■ 様邸 屋根、外壁、付帯部塗装工事  
 工 種 塗装工事  
**基礎  
クラック補修  
プライマー塗布**  
 撮影年月日 2021/08/11 | 施 工 者 ベストホーム(株)

基礎 クラック部

プライマー塗布



工事件名 ■ 様邸 屋根、外壁、付帯部塗装工事  
 工 種 塗装工事  
**基礎  
クラック補修  
プライマー塗布**  
 撮影年月日 2021/08/11 | 施 工 者 ベストホーム(株)

基礎 クラック部

プライマー塗布

施工中



工事件名 ■ 棟部 屋根、外壁、付帯部塗装工事  
 工 種 塗装工事  
**基礎  
 クラック補修  
 プライマー完了**  
 撮影年月日 2021/08/11 施工者 ベストホーム(株)

基礎 クラック部

プライマー塗布

完了



工事件名 ■ 棟部 屋根、外壁、付帯部塗装工事  
 工 種 塗装工事  
**基礎  
 クラック補修  
 プライマー完了**  
 撮影年月日 2021/08/11 施工者 ベストホーム(株)

基礎 クラック部

プライマー塗布

完了



工事件名 ■ 棟部 屋根、外壁、付帯部塗装工事  
 工 種 塗装工事  
**基礎  
 クラック補修  
 シーリング打ち**  
 撮影年月日 2021/08/11 施工者 ベストホーム(株)

基礎 クラック部

シーリング打ち



工事件名 ■ 様邸 屋根、外壁、付帯部塗装工事  
 工 種 塗装工事  
**基礎  
 クラック補修  
 シーリング打ち**  
 撮影年月日 2021/08/11 | 施 工 者 | ベストホーム(株)

基礎 クラック部

シーリング打ち

施工中



工事件名 ■ 様邸 屋根、外壁、付帯部塗装工事  
 工 種 塗装工事  
**基礎  
 クラック補修  
 シーリング打ち  
 完了**  
 撮影年月日 2021/08/11 | 施 工 者 | ベストホーム(株)

基礎 クラック部

シーリング打ち

完了



工事件名 ■ 様邸 屋根、外壁、付帯部塗装工事  
 工 種 塗装工事  
**基礎  
 クラック補修  
 シーリング打ち  
 完了**  
 撮影年月日 2021/08/11 | 施 工 者 | ベストホーム(株)

基礎 クラック部

シーリング打ち

完了



工事件名 様邸 屋根、外壁、付帯部塗装工事  
 工 種 塗装工事  
**基礎  
クラック補修  
ヘラ押さえ**  
 撮影年月日 2021/08/11 施 工 者 ベストホーム(株)

基礎 クラック部

シーリングヘラ押さえ



工事件名 様邸 屋根、外壁、付帯部塗装工事  
 工 種 塗装工事  
**基礎  
クラック補修  
ヘラ押さえ**  
 撮影年月日 2021/08/11 施 工 者 ベストホーム(株)

基礎 クラック部

シーリングヘラ押さえ

施工中



工事件名 様邸 屋根、外壁、付帯部塗装工事  
 工 種 塗装工事  
**基礎  
クラック補修  
完了**  
 撮影年月日 2021/08/11 施 工 者 ベストホーム(株)

基礎 クラック部

補修完了



工事件名 ■ 様邸 屋根、外壁、付帯部塗装工事  
 工 種 塗装工事  
**基礎  
 クラック補修  
 完了**  
 撮影年月日 2021/08/11 施 工 者 ベストホーム(株)

基礎 クラック部

補修完了

---

---

---

---

---

---

---

---



工事件名 ■ 様邸 屋根、外壁、付帯部塗装工事  
 工 種 塗装工事  
**基礎  
 上塗り1回目  
 (ベースガード)**  
 撮影年月日 2021/09/04 施 工 者 ベストホーム(株)

基礎

上塗り1回目

---

---

---

---

---

---

---

---



工事件名 ■ 様邸 屋根、外壁、付帯部塗装工事  
 工 種 塗装工事  
**基礎  
 上塗り1回目  
 (ベースガード)**  
 撮影年月日 2021/09/04 施 工 者 ベストホーム(株)

基礎

上塗り1回目

施工中

---

---

---

---

---

---

---

---

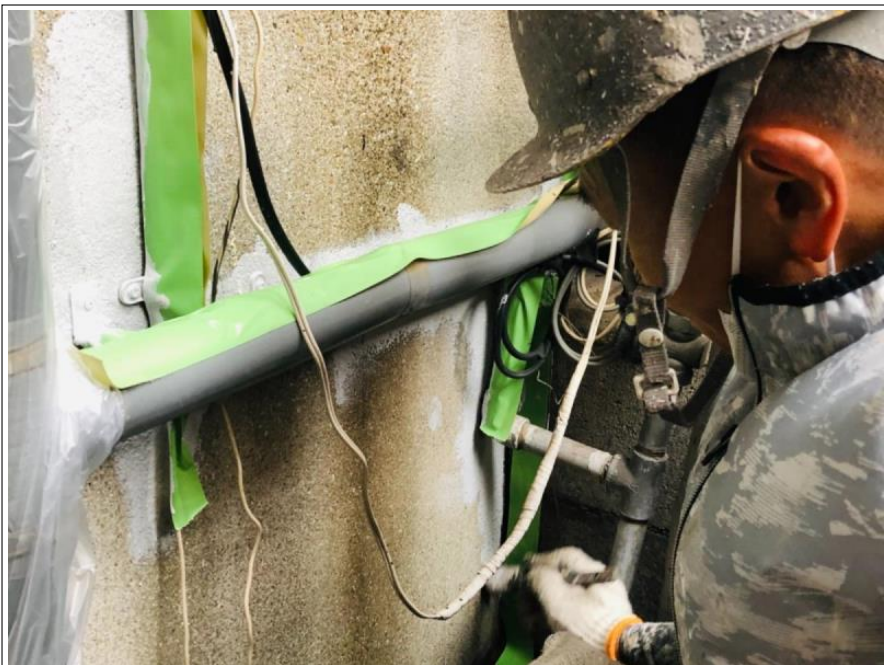

基礎

上塗り1回目

施工中



基礎

上塗り1回目

完了



基礎

上塗り1回目

完了

工事件名 様邸 屋根、外壁、付帯部塗装工事

工種 塗装工事

基礎  
上塗り1回目  
(ベースガード)  
完了

撮影年月日 2021/09/04 施工者 ベストホーム(株)

工事件名 様邸 屋根、外壁、付帯部塗装工事

工種 塗装工事

基礎  
上塗り1回目  
(ベースガード)  
完了

撮影年月日 2021/09/04 施工者 ベストホーム(株)

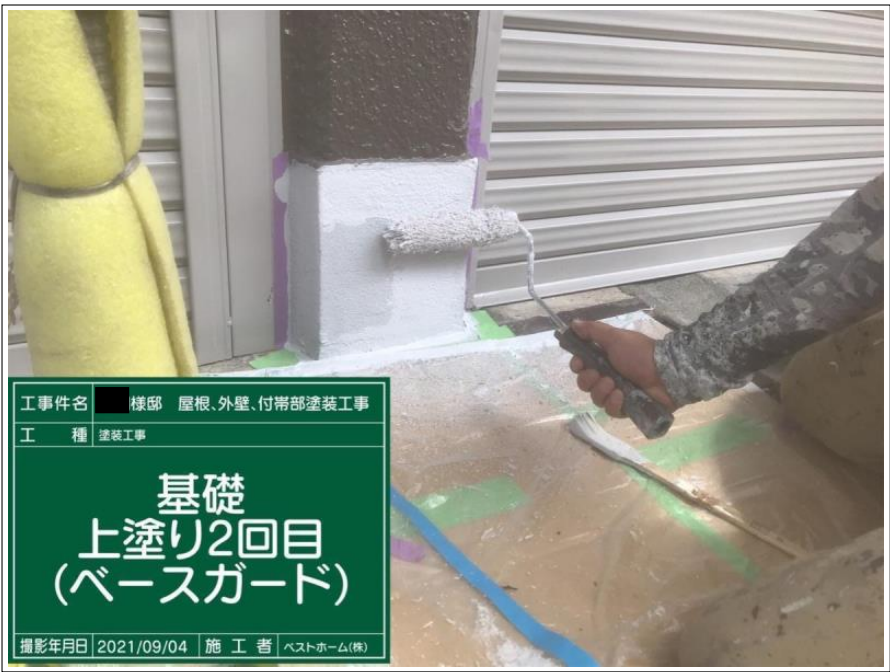

工事件名 ■ 様邸 屋根、外壁、付帯部塗装工事  
 工 種 塗装工事  
**基礎  
 上塗り2回目  
 (ベースガード)**  
 撮影年月日 2021/09/04 施工者 ベストホーム(株)

基礎

上塗り 2回目

---

---

---

---

---

---

---

---



工事件名 ■ 様邸 屋根、外壁、付帯部塗装工事  
 工 種 塗装工事  
**基礎  
 上塗り2回目  
 (ベースガード)**  
 撮影年月日 2021/09/04 施工者 ベストホーム(株)

基礎

上塗り 2回目

施工中

---

---

---

---

---

---

---

---

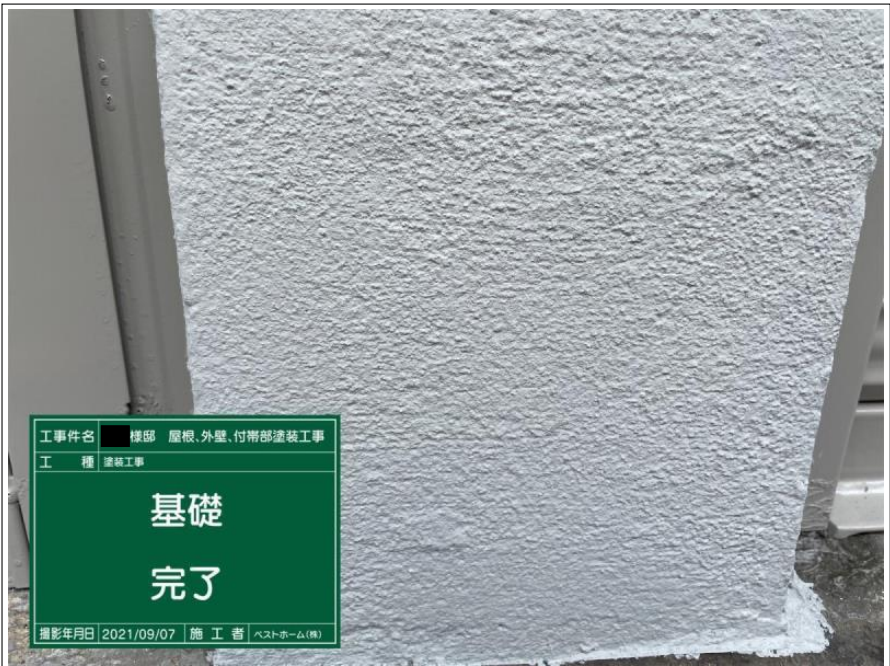

工事件名 ■ 様邸 屋根、外壁、付帯部塗装工事  
 工 種 塗装工事  
**基礎  
 完了**  
 撮影年月日 2021/09/07 施工者 ベストホーム(株)

基礎

施工完了

---

---

---

---

---

---

---

---



基礎

施工完了



基礎

施工完了



完了検査

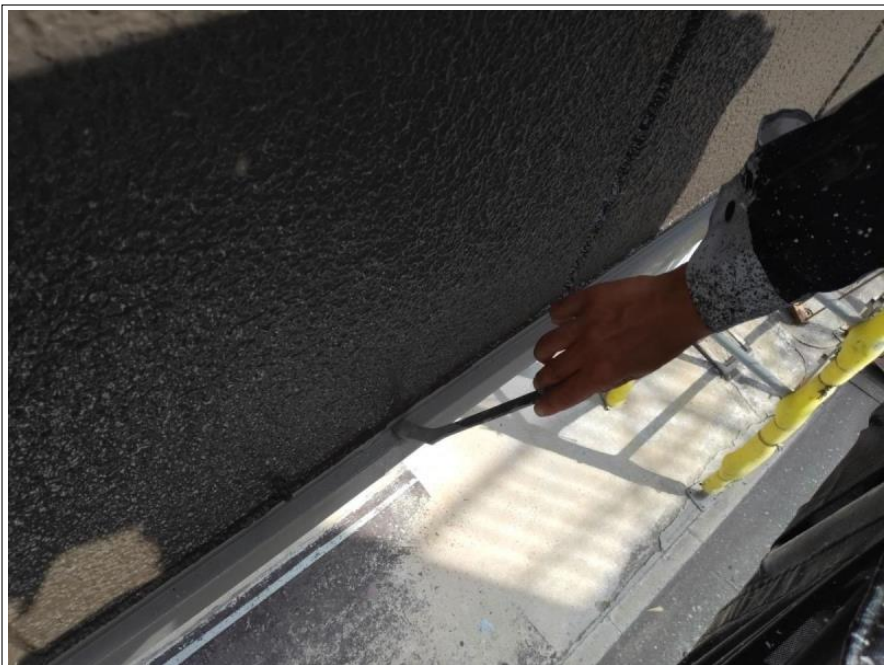

完了検査

---

---

---

---

---

---

---

---



清掃

---

---

---

---

---

---

---

---



足場解体

---

---

---

---

---

---

---

---



足場解体

---

---

---

---

---

---

---

---

---

---



屋根 下塗材

サーモテックシーラー

色：ホワイト

---

---

---

---

---

---

---

---

---

---



屋根 下塗材

サーモテックシーラー

色：グレー

---

---

---

---

---

---

---

---

---

---



工事件名 棟部 屋根、外壁、付帯部塗装工事  
 工 種 塗装工事  
 材料搬入  
 サーモテックシーラー  
 グレー  
 15kg×1セット  
 撮影年月日 2021/08/27 施工者 ベストホーム(株)

屋根 下塗材

同上



工事件名 棟部 屋根、外壁、付帯部塗装工事  
 工 種 塗装工事  
 材料搬入  
 ホワイトフィラー-A  
 16kg×8缶  
 撮影年月日 2021/08/21 施工者 ベストホーム(株)

外壁 下塗材

ホワイトフィラー-A



工事件名 棟部 屋根、外壁、付帯部塗装工事  
 工 種 塗装工事  
 材料搬入  
 ホワイトフィラー-A  
 16kg×5缶  
 撮影年月日 2021/08/20 施工者 ベストホーム(株)

外壁 下塗材

同上

外壁 下塗材・鉄部 錆止め材

エポパワーメタルJY

色：グレー



外壁 中塗材

グラナートミドルコート

色：マーブル



屋根 上塗材

超低汚染リファイン500MF-IR

色：チャコール





工事件名 棟部 屋根、外壁、付帯部塗装工事  
 工 種 塗装工事  
 材料搬入  
 超低汚染プラチナリファイン  
 2000MF  
 アイアンバーグ  
 16kg×4セット  
 撮影年月日 2021/08/24 施 工 者 ベストホーム(株)

外壁 上塗材

超低汚染プラチナリファイン

2000MF

色：アイアンバーグ



工事件名 棟部 屋根、外壁、付帯部塗装工事  
 工 種 塗装工事  
 材料搬入  
 グラナートSP  
 マーブル  
 4.5kg×1缶  
 撮影年月日 2021/08/30 施 工 者 ベストホーム(株)

外壁 上塗材

グラナートSP

色：マーブル



工事件名 棟部 屋根、外壁、付帯部塗装工事  
 工 種 塗装工事  
 材料搬入  
 マルチエースII-JY  
 N-90  
 16kg×1缶  
 撮影年月日 2021/08/23 施 工 者 ベストホーム(株)

軒天 塗材

マルチエースII-JY

色：N-90



工事件名 棟部 屋根、外壁、付帯部塗装工事  
 工 種 塗装工事  
 材料搬入  
 マックスシールド1500F  
 19-65A  
 15kg×1セット  
 撮影年月日 2021/08/11 施 工 者 ベストホーム(株)

付帯 塗材

マックスシールド1500 F- J Y

色 : 19-65 A



工事件名 棟部 屋根、外壁、付帯部塗装工事  
 工 種 塗装工事  
 材料搬入  
 ブルーフロンプライマー  
 16kg×1缶  
 撮影年月日 2021/08/30 施 工 者 ベストホーム(株)

ベランダ床 下塗材

ブルーフロンプライマーS



工事件名 棟部 屋根、外壁、付帯部塗装工事  
 工 種 塗装工事  
 材料搬入  
 ブルーフロンバリュー  
 20kg×1セット  
 撮影年月日 2021/08/31 施 工 者 ベストホーム(株)

ベランダ床 防水材

ブルーフロンバリュー

ニューグレー

ベランダ床 上塗材

ブルーフロンGRトップ

色：グレー



外壁 補修材

BR-LS

欠損部補修用軽量ポリマーセメント



鉄骨階段 踏板 下塗材

水系ボウジンテックスシーラー



鉄骨階段 踏板 上塗材

水系ボウジンテックスアルファ

色：グレー

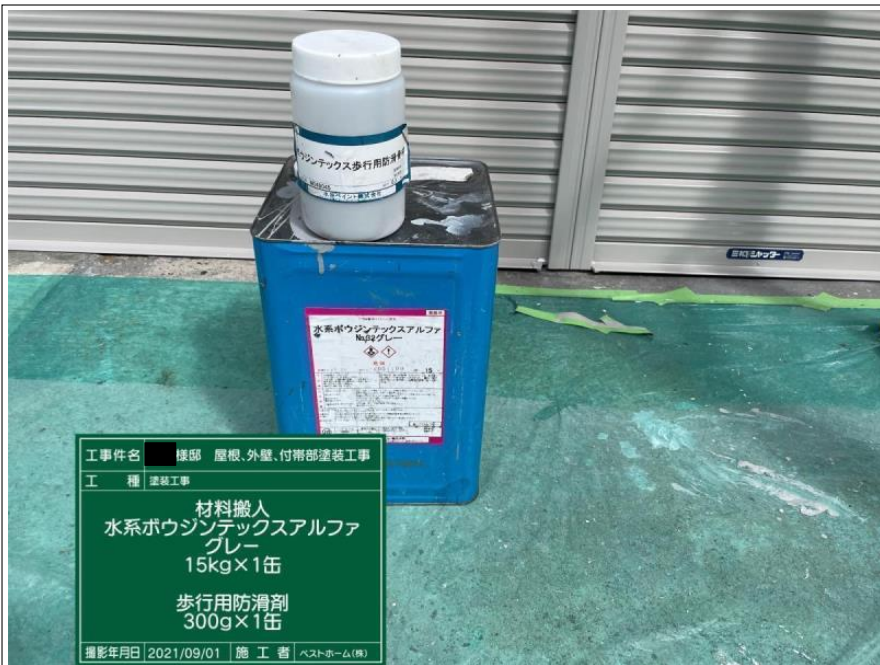

基礎 塗材

ベースガード



屋根 縁切り材

タスペーサー



屋根 縁切り材

同上



屋根 補修材

タスマジック



シーリング材

アステックシール2000





工事件名 様邸 屋根、外壁、付帯部塗装工事  
 工 種 塗装工事  
 材料搬入  
 アステックシール専用プライマー  
 500ml×1缶  
 撮影年月日 2021/08/11 施 工 者 ベストホーム(株)

シーリング材

アステックシール専用プライマー

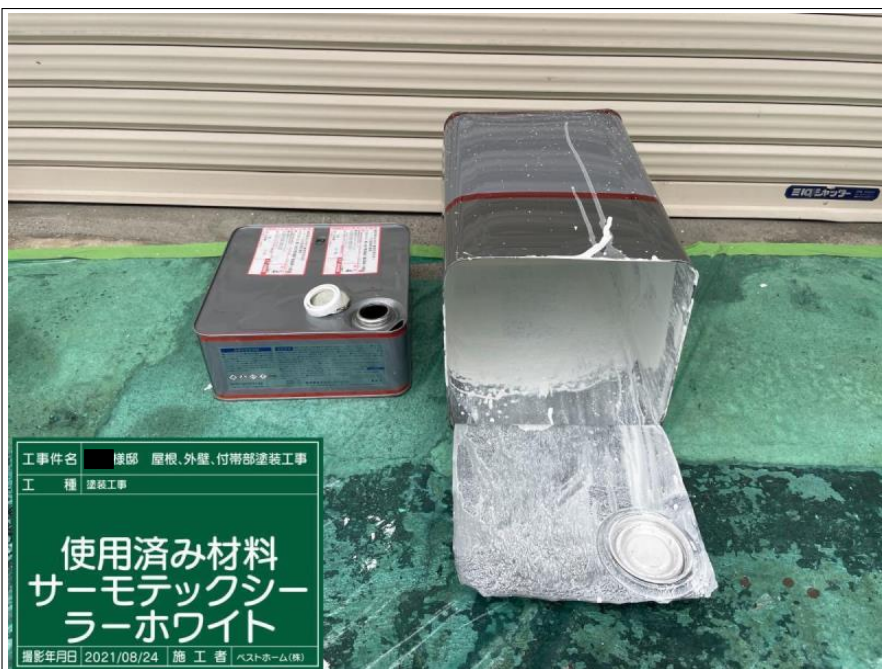

工事件名 様邸 屋根、外壁、付帯部塗装工事  
 工 種 塗装工事  
 使用済み材料  
 サーマテックシー  
 ラーホワイト  
 撮影年月日 2021/08/24 施 工 者 ベストホーム(株)

屋根 下塗材

サーモテックシーラー

色：ホワイト

空缶写真



工事件名 様邸 屋根、外壁、付帯部塗装工事  
 工 種 塗装工事  
 使用済み材料  
 サーマテックシー  
 ラーグレー  
 撮影年月日 2021/08/27 施 工 者 ベストホーム(株)

屋根 下塗材

サーモテックシーラー

色：グレー

空缶, 使用済み写真

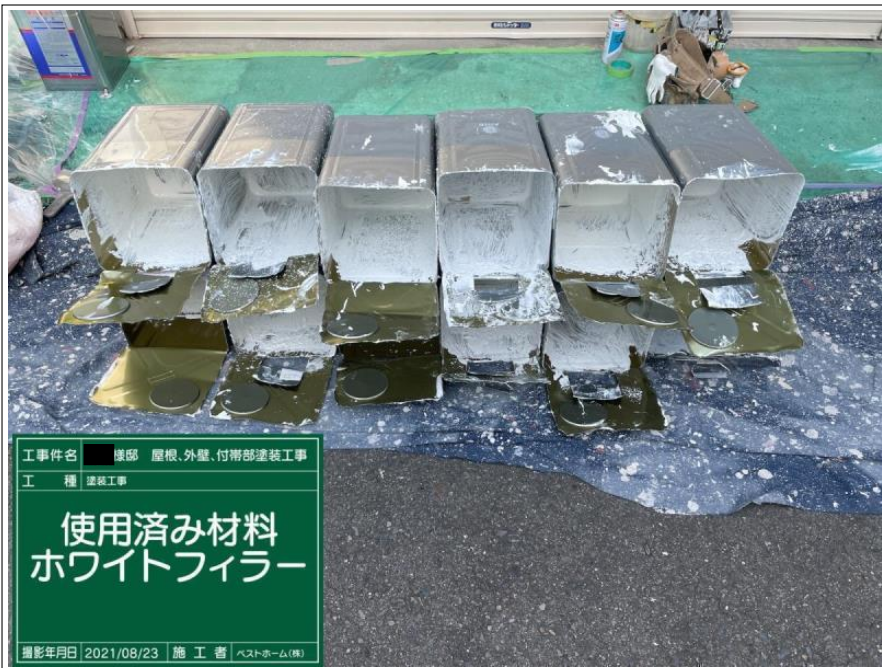

外壁 下塗材

ホワイトフィラーA

空缶写真



屋根 上塗材

超低汚染リファイン500MF- I R

色：チャコール

空缶，使用済み写真



外壁 上塗材

超低汚染プラチナリファイン

2000MF

色：アイアンバーグ

空缶，使用済み写真



外壁 上塗材

グラナートSP

空缶写真

---

---

---

---

---

---

---

---



軒天 塗材

マルチエースII-JY

色：N-90

使用済み写真

---

---

---

---

---

---

---

---



付帯 塗材

マックスシールド1500F-JY

色：19-65A

空缶写真

---

---

---

---

---

---

---

---

ベランダ床 下塗材

プルーフロンプライマーS

使用済み写真



ベランダ床 防水材

プルーフロンバリュー

ニューグレー

使用済み写真



ベランダ床 上塗材

プルーフロンGRトップ

色：グレー

使用済み写真





工事件名 ■ 様邸 屋根、外壁、付帯部塗装工事  
 工 種 塗装工事  
**使用済み材料**  
**BR-LS**  
 撮影年月日 2021/08/07 | 施 工 者 ベストホーム(株)

外壁 補修材

BR-LS

欠損部補修用軽量ポリマーセメント

使用済み写真



工事件名 ■ 様邸 屋根、外壁、付帯部塗装工事  
 工 種 塗装工事  
**使用済み材料**  
**水系ボウジンテック**  
**クスシーラー**  
 撮影年月日 2021/09/01 | 施 工 者 ベストホーム(株)

鉄骨階段 踏板 下塗材

水系ボウジンテックシーラー

使用済み写真



工事件名 ■ 様邸 屋根、外壁、付帯部塗装工事  
 工 種 塗装工事  
**使用済み材料**  
**水系ボウジンテック**  
**クスアルファ**  
**防滑剤**  
 撮影年月日 2021/09/01 | 施 工 者 ベストホーム(株)

鉄骨階段 踏板 上塗材

水系ボウジンテックスアルファ

色：グレー

使用済み写真

基礎 塗材

ベースガード

使用済み写真



屋根 縁切り材

タスペーサー

使用済み写真



屋根 補修材

タスマジック

使用済み写真



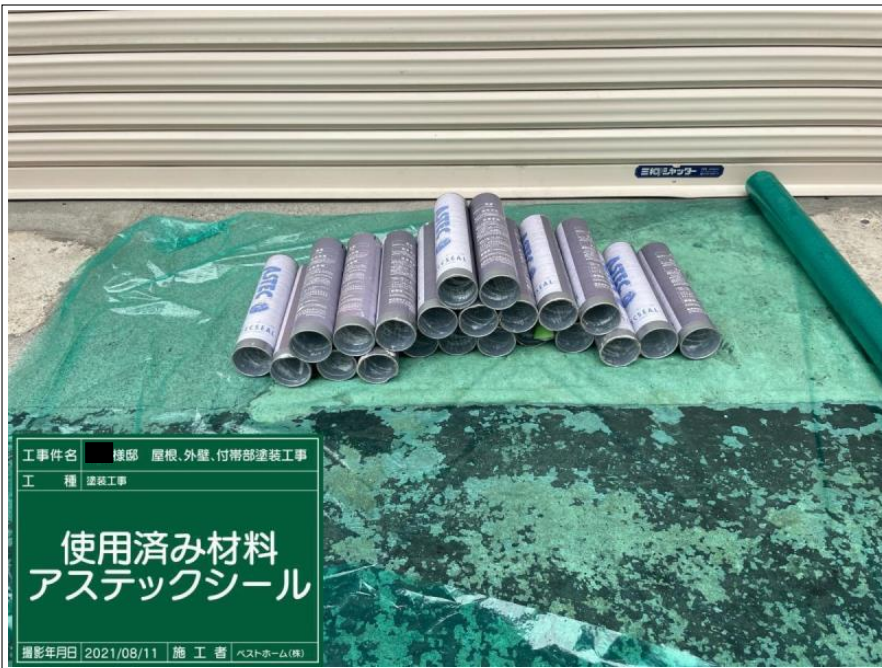

工事件名 様邸 屋根、外壁、付帯部塗装工事  
工 種 塗装工事

**使用済み材料  
アステックシール**

撮影年月日 2021/08/11 施 工 者 ベストホーム(株)

シーリング材

アステックシール2000

使用済み写真



工事件名 様邸 屋根、外壁、付帯部塗装工事  
工 種 塗装工事

**使用済み材料  
アステックシール  
プライマー**

撮影年月日 2021/08/11 施 工 者 ベストホーム(株)

シーリング材

アステックシール専用プライマー

使用済み写真



施工完了



施工完了

---

---

---

---

---

---

---

---



施工完了

---

---

---

---

---

---

---

---



施工完了

---

---

---

---

---

---

---

---



施工完了

---

---

---

---

---

---

---

---

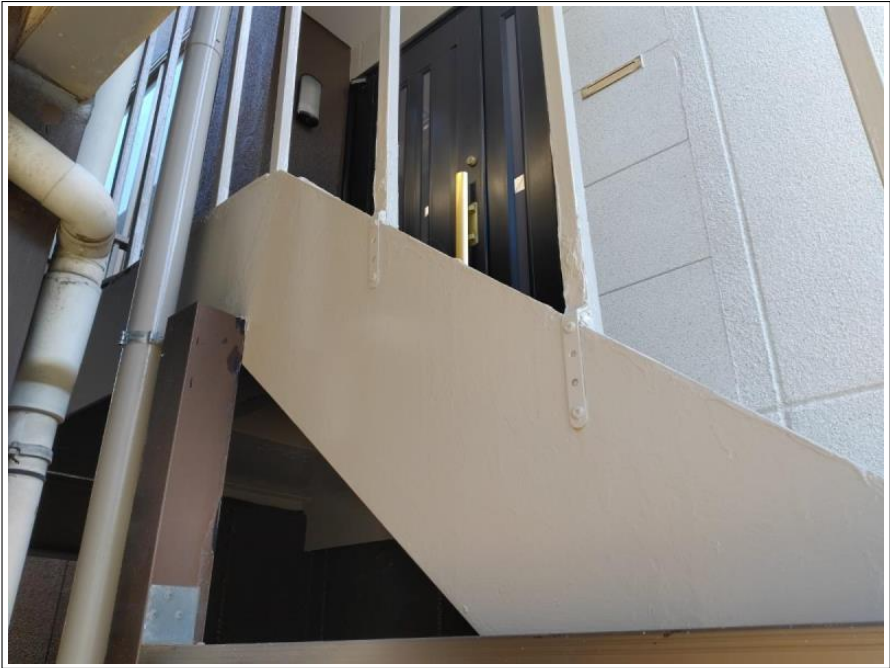

施工完了

---

---

---

---

---

---

---

---



施工完了

---

---

---

---

---

---

---

---



施工完了

---

---

---

---

---

---

---

---

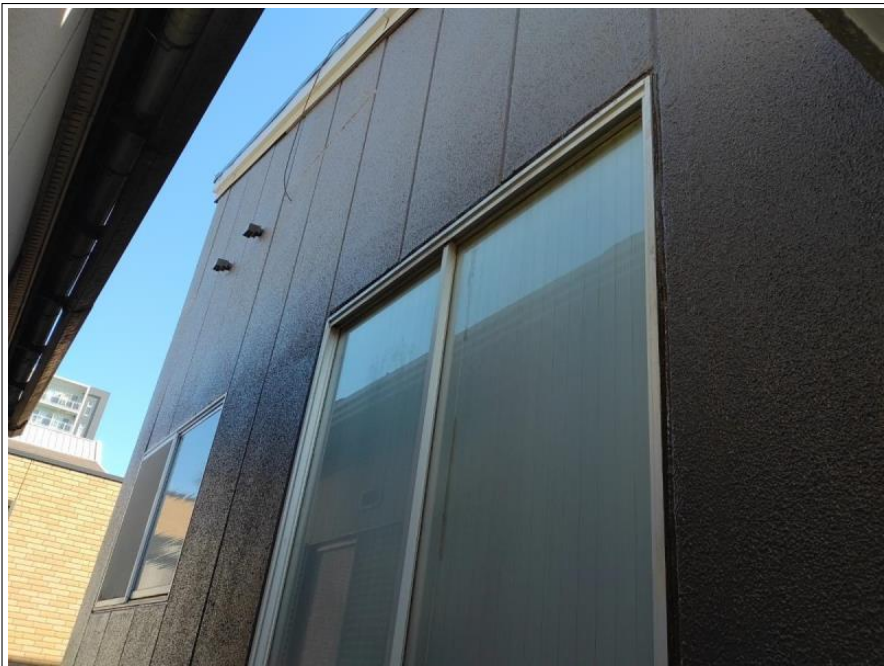

施工完了

---

---

---

---

---

---

---

---

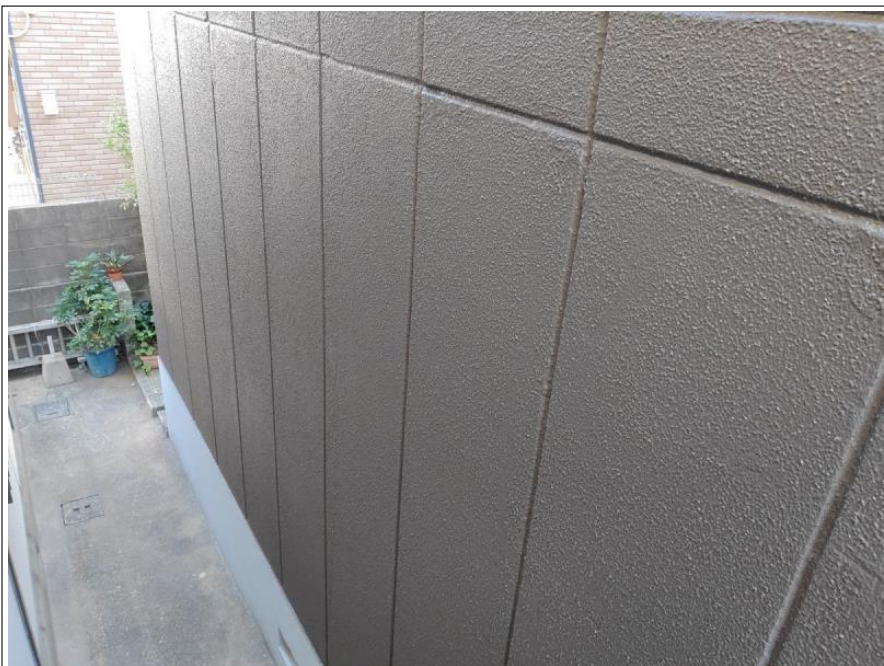

施工完了

---

---

---

---

---

---

---

---

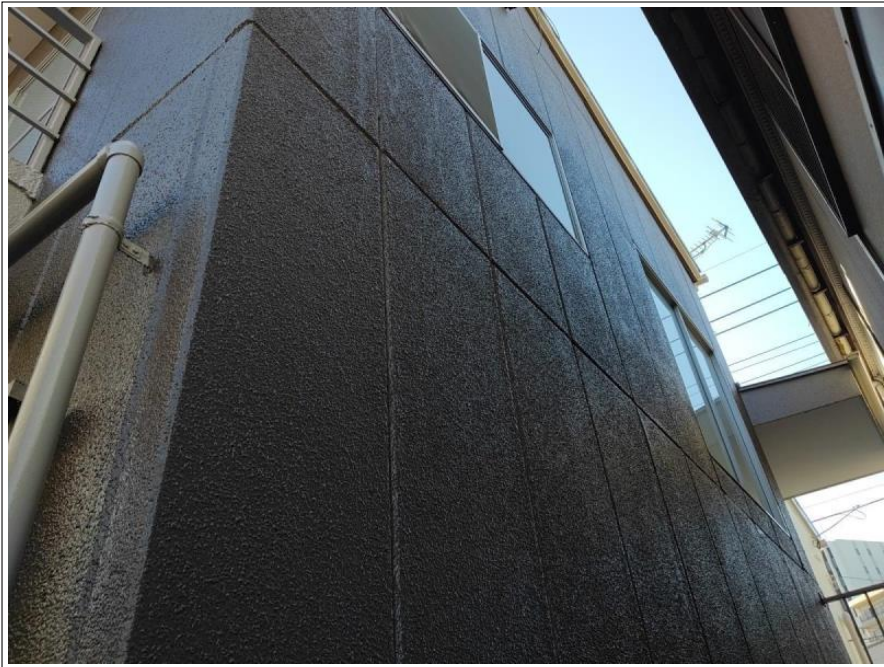

施工完了

---

---

---

---

---

---

---

---

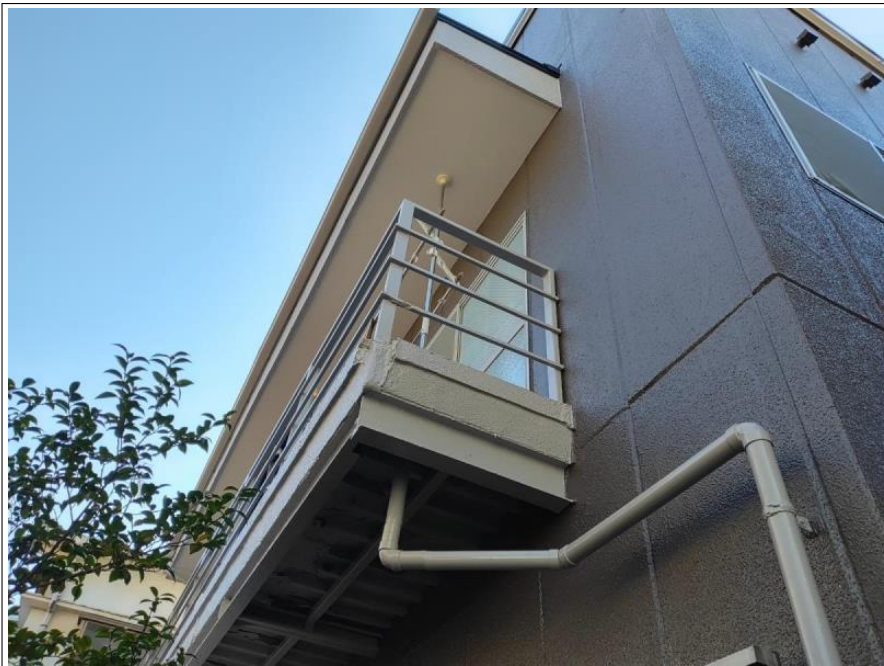

施工完了

---

---

---

---

---

---

---

---



施工完了

---

---

---

---

---

---

---

---

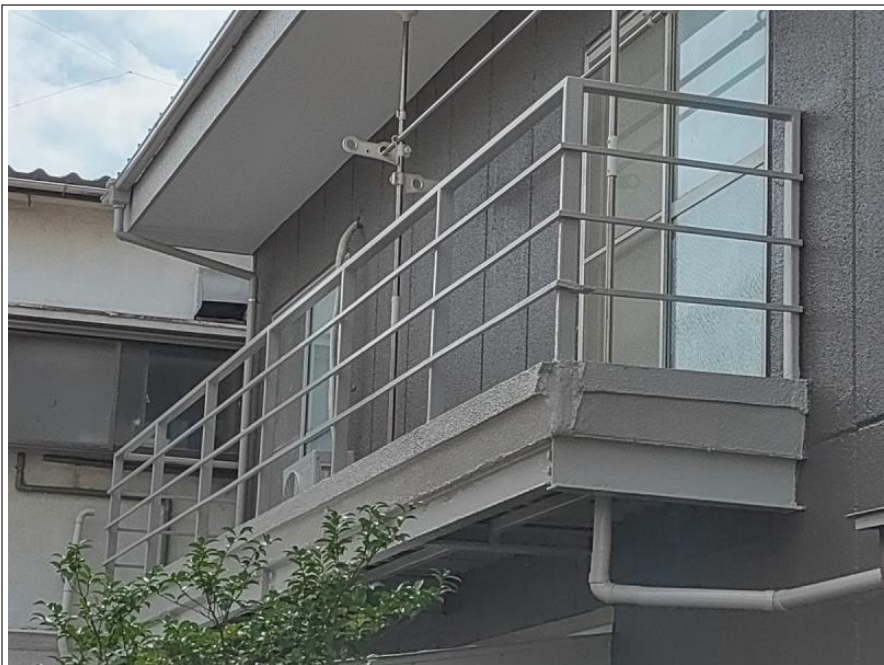

施工完了

---

---

---

---

---

---

---

---



施工完了

---

---

---

---

---

---

---

---



施工完了

---

---

---

---

---

---

---

---

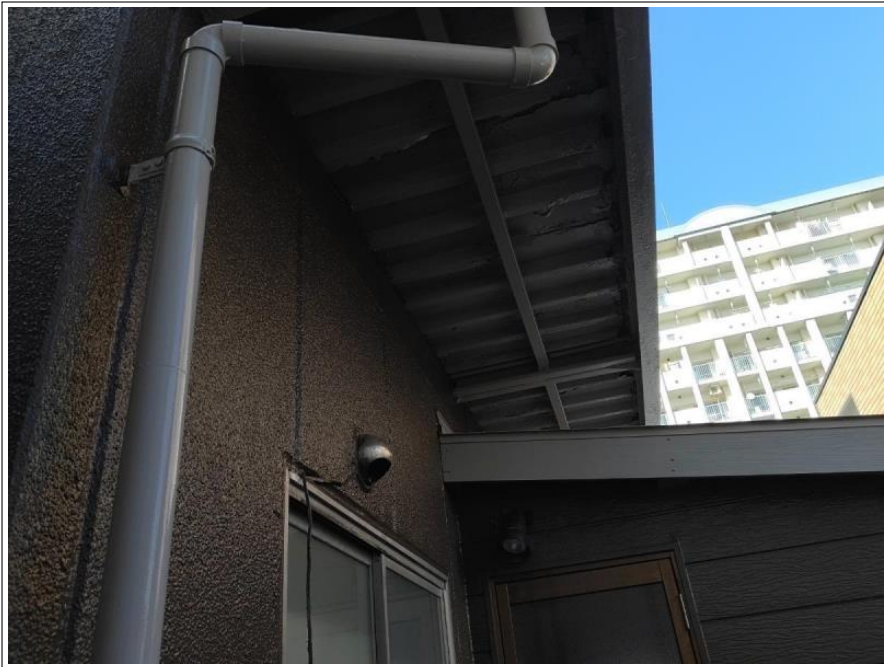

施工完了

---

---

---

---

---

---

---

---



施工完了

---

---

---

---

---

---

---

---

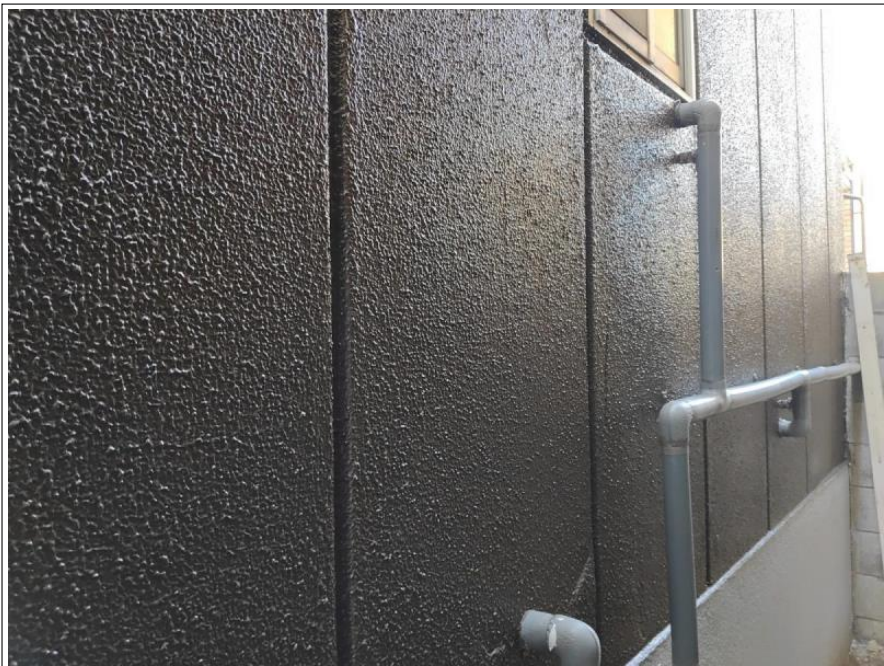

施工完了

---

---

---

---

---

---

---

---

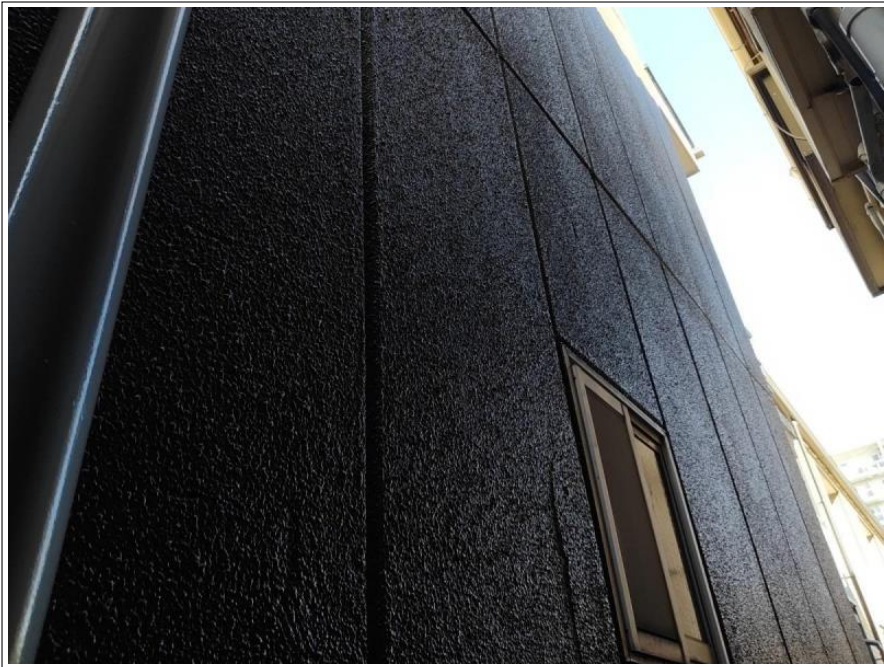

施工完了

---

---

---

---

---

---

---

---

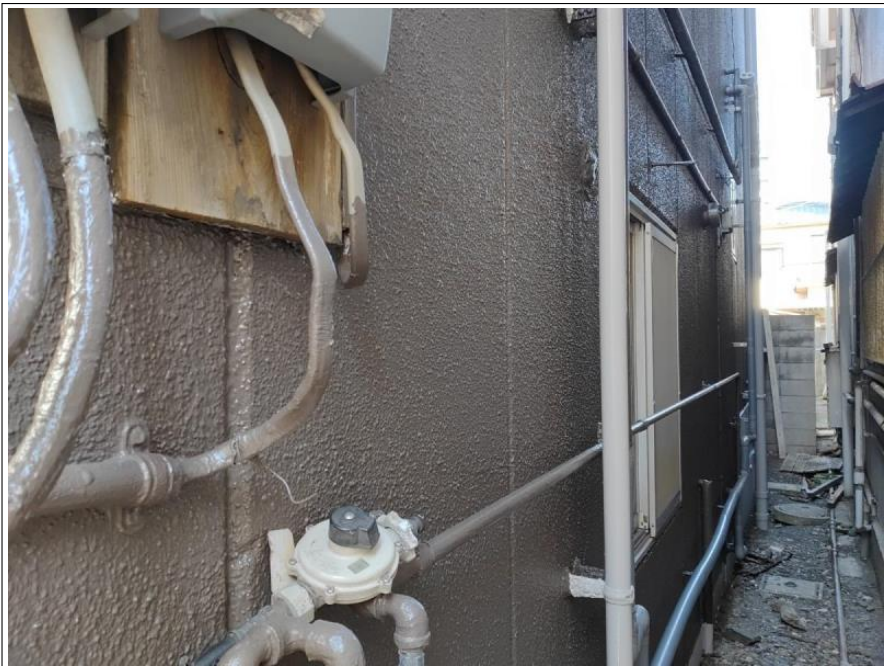

施工完了

---

---

---

---

---

---

---

---



施工完了

---

---

---

---

---

---

---

---